

BAB III

METODE PENULISAN

3.1 Model Asuhan Kebidanan

Model asuhan kebidanan yang digunakan mengacu pada manajemen asuhan kebidanan menurut Helen Varney, 1997. Penyusunan LTA dalam bagian ini memberikan deskripsi singkat tentang model yang akan digunakan serta proses asuhan kebidanan yang akan dilaksanakan.

Menurut Helen Varney, 1997 : Manajemen asuhan kebidanan adalah proses pemecahan masalah yang digunakan sebagai metode untuk mengorganisasikan pikiran dan tindakan berdasarkan teori ilmiah, penemuan-penemuan keterampilan dalam rangkaian/tahapan yang logis untuk pengambilan suatu keputusan yang berfokus pada klien. Terdiri dari 7 langkah, yaitu :

- a. Pengumpulan data
- b. Interpretasi data untuk diagnosa dan atau masalah aktual
- c. Menentukan diagnosa potensial dan antisipasi diagnosa potensial
- d. Identifikasi kebutuhan tindakan segera
- e. Menyusun rencana tindakan
- f. Melaksanakan tindakan sesuai rencana
- g. Melaksanakan evaluasi asuhan yang telah dilaksanakan)

3.2 Kerangka Kerja

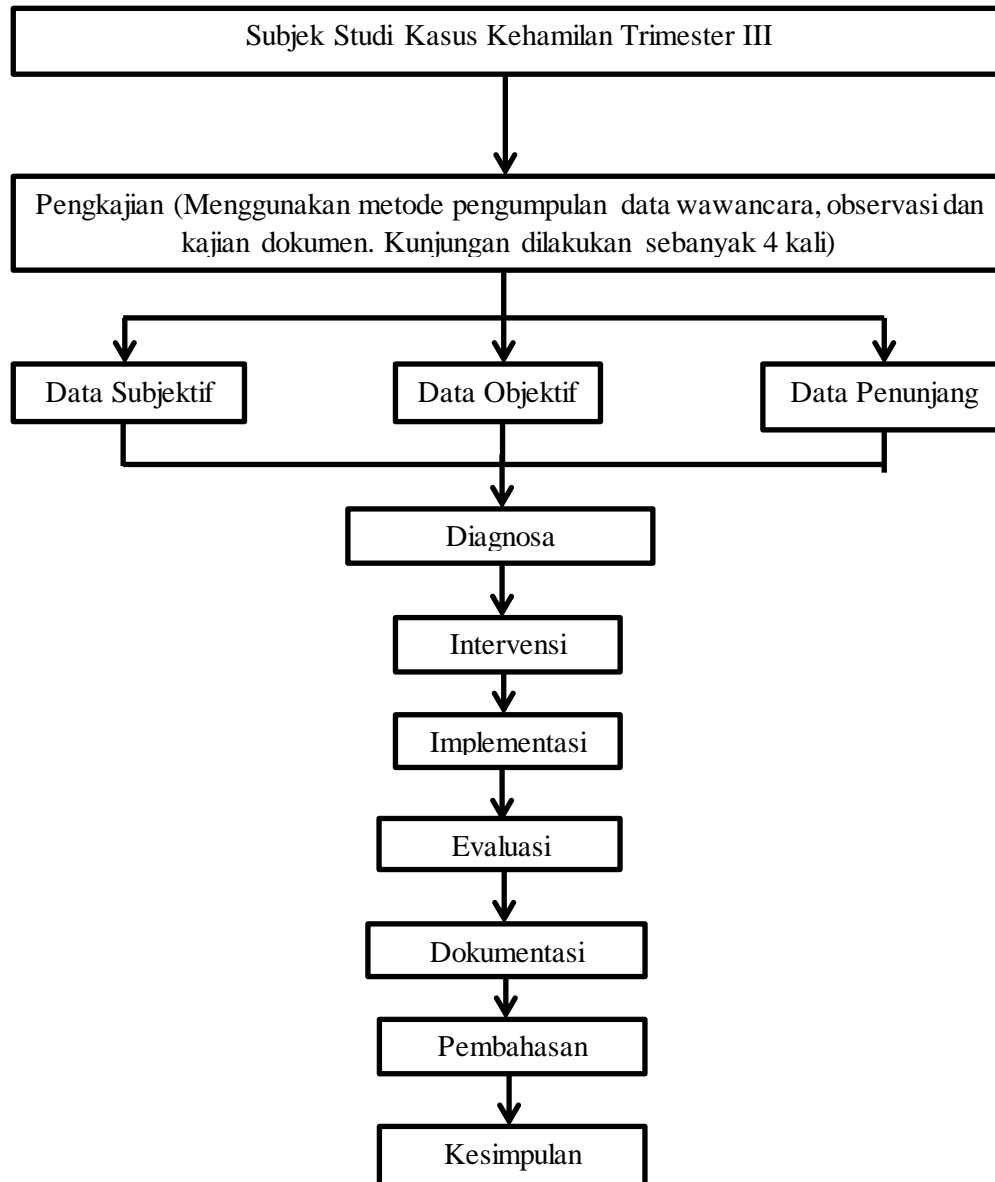

Gambar 3.1 Kerangka Kerja

3.3 Subyek Asuhan Kebidanan

Subyek Penelitian Asuhan Kebidanan studi kasus ini adalah ibu hamil Trimester III dengan usia kehamilan 28 - 40 minggu di Bidan Yeni Sustrawati AMd.Keb.

3.1 Kriteria Subyek

Syarat – syarat ibu hamil yang menjadi subyek asuhan kebidanan adalah :

- a. Ibu hamil Trimester III dengan usia kehamilan 28-36 minggu
- b. Ibu hamil yang periksa di Bidan Yeni Sustrawati AMd.Keb
- c. Ibu hamil yang telah bersedia menjadi subyek penelitian

3.2 Instrumen Pengumpulan Data

Instrumen yang digunakan sesuai dengan asuhan kehamilan yaitu menggunakan check list dan SOP, dilengkapi dengan format pengkajian, buku KIA, timbangan, tensimeter, metlin, doppler, lembar penapisan SPR, instrument untuk pemeriksaan lab sederhana berupa Hb Sahli, cek glukosa urin dan protein urin serta peralatan senam hamil.

3.3 Metode Pengumpulan Data

Pada penelitian ini metode pengumpulan data dilakukan dengan beberapa cara, yaitu :

3.3.1 Wawancara

Wawancara dilakukan untuk mengkaji biodata, keluhan, riwayat kesehatan, riwayat kesehatan keluarga, riwayat obstetri yang lalu dan sekarang, riwayat KB, pola kebiasaan sehari – hari dan data psikologi yang berpedoman pada konsep manajemen kebidanan Varney.

3.3.2 Kajian Dokumen

Melalui metode dokumentasi, peneliti gunakan untuk menggali data berupa dokumen terkait data pribadi riwayat kesehatan serta riwayat obstetri maupun ginekologi ibu. Dokumentasi yang digunakan sebagai acuan dalam penelitian ini meliputi:

1. Buku KIA
2. Buku Kohort (Kohort Ibu hamil).
3. Hasil USG

3.3.3 Observasi

Observasi digunakan untuk pengumpulan data melalui indera penglihatan (perilaku pasien, ekspresi wajah, dan lain-lain). Observasi dilakukan sebanyak 4 kali kunjungan ANC. Observasi yang dilakukan pada ibu hamil trimester III adalah perkembangan ibu dan janin. Pada ibu dilakukan pemeriksaan untuk memantau perkembangan keadaan umum ibu, tanda-tanda vital meliputi tekanan darah, pernafasan, nadi

dan suhu. Perkembangan janin meliputi DJJ, ukuran janin, letak dan presentasi janin serta gerakan janin.

3.3.4 Studi Kepustakaan

Pengumpulan data dengan cara membaca buku-buku yang masih aktual secara teori agar mendapatkan sumber yang benar dan akurat.

3.7 Tahap – Tahap Pengumpulan Data

Pada penelitian ini dapat dilakukan dengan beberapa tahap pengumpulan data, yaitu :

1. Tahap Persiapan
 - a. Menentukan calon responden
 - b. Mencari calon yang kooperatif responden
 - c. Mencari calon responden yang rumahnya mudah dijangkau
 - d. Membentuk komunikasi yang mudah dimengerti oleh calon responden
 - e. Meminta kesedian calon responden untuk menjadi subyek penelitian.
2. Tahap Pelaksanaan
 - a. Mengikuti perkembangan ibu hamil trimester III, kemudian melakukan kunjungan rumah serta mencatat data perkembangan ibu hamil dengan 4 kali kunjungan sesuai rencana kunjungan yang telah disusun.
 - b. Membuat lembar perencanaan selama kunjungan dan jadwal kunjungan dengan calon responden untuk menentukan waktu kunjungan yang tepat.

- c. Setelah melakukan pengkajian secara menyeluruh selanjutnya pendokumentasian atau pencatatan hasil pelaksanaan asuhan kebidanan dengan metode varney.

3.8 Lokasi dan Waktu Penyusunan

3.8.1 Lokasi

Asuhan Kebidanan ini dilaksanakan di Bidan Yeni Sustrawati AMd.Keb

3.8.2 Waktu

Waktu pengambilan data dilakukan pada bulan Februari 2017 – Maret 2017.

3.9 Etika dan Prosedur Pelaksanaan

Penyusunan Laporan Tugas Akhir yang menyertakan manusia sebagai subyek perlu adanya etika dan prosedur yang harus dipatuhi oleh penyusun. Adapun etika prosedurnya adalah :

- a. Perijinan yang berasal dari institusi (Ketua Jurusan), tempat penelitian (BPM Yeni Sustrawati AMd.Keb), Bakesbangpol.
- b. Lembar persetujuan menjadi subyek (*Inform consent*) yang diberikan sebelum asuhan dilaksanakan agar subyek mengetahui maksud dan tujuan asuhan yang diberikan. Apabila subyek setuju maka lembar persetujuan dapat ditanda tangani.

- c. Tanpa nama (*anonim*). Dalam menjaga kerahasiaan identitas subyek, penyusun tidak mencantumkan nama subyek pada lembar pengumpulan data dan Laporan Tugas Akhir cukup dengan memberikan kode atau inisial.
- d. Kerahasiaan (*confidential*). Kerahasiaan informasi yang telah dikumpulkan dari subyek dijamin kerahasiaannya oleh penyusun.