

BAB III

METODE PENULISAN

3.1 Model Asuhan Kebidanan

Model asuhan kebidanan ini menggunakan manajemen asuhan kebidanan menurut Varney. Pada studi kasus dilakukan pengkajian, identifikasi dan diagnosa masalah, identifikasi diagnosa dan masalah potensial, identifikasi kebutuhan segera, intervensi, implementasi dan evaluasi.

3.2 Kerangka Kerja

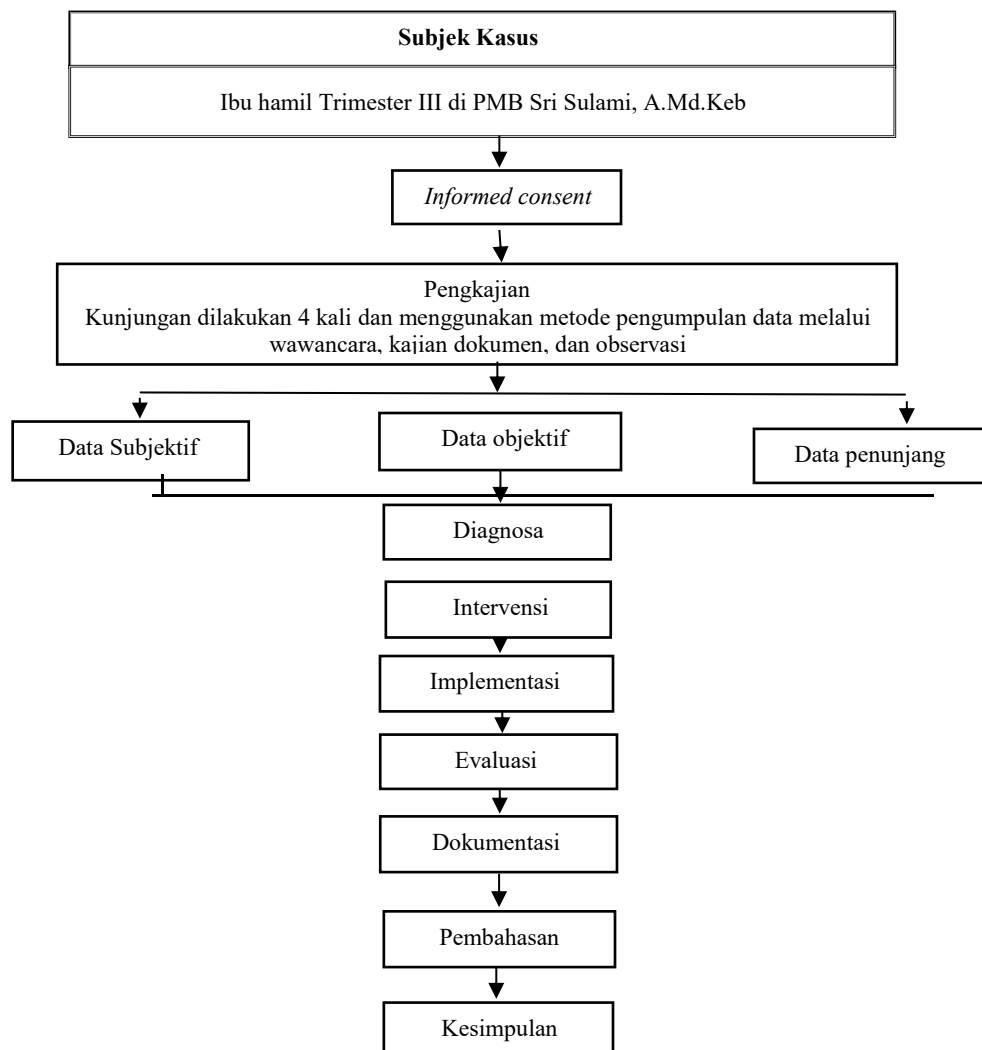

Gambar 3.1 Kerangka Konsep

3.3 Subjek Asuhan Kebidanan

Subjek Asuhan Kebidanan studi kasus ini pada ibu Ny “F” G2 P1001 Ab000 trimester III di bidan Sri Sulami STr. Keb. Informasi dapat berasal dari subyek yang bersangkutan, Bidan Sri Sulami,STr,.Keb sebagai bidan yang merawat, keluarga pasien yaitu suami dan mertua

3.4 Kriteria Subjek

- a. bersedia dijadikan objek studi kasus
- b. telah menandatangani lembar *inform concent*
- c. usia kehamilan 28-40 minggu dengan kehamilan fisiologi dan skor Poedji Rochjati 2-6 (resiko rendah)

3.5 Instrumen Pengumpulan Data

menggunakan kartu ibu, buku KIA, timbangan, tensimeter, metlin, pita LILA, funandoskop, kartu Skor Poedji Rochjati (SPR), instrument untuk pemeriksaan lab sederhana berupa Hb Sahli, glucotest test, protein urin,

3.6 Metode Pengumpulan Data

3.6.1 Wawancara / Anamnesis

Wawancara (Anamnesis) telah melakukan mengkaji biografi, keluhan, riwayat kesehatan yang lalu dan sekarang, riwayat kesehatan keluarga,

riwayat obstetri yang lalu dan sekarang, riwayat KB, pola kebiasaan sehari-hari dan data psikologi yang berpatokan pada konsep manajemen kebidanan pada Ny “F” G2 P1001 Ab000.

3.6.2 Kajian Dokumen

Kajian dokumen digunakan untuk menunjang hasil pengamatan. Dokumen yang diperoleh dari buku KIA, kohort ibu hamil dan buku register pemeriksa.

3.6.3 Observasi / Pengamatan

Observasi atau pengamatan digunakan untuk pengumpulan data dengan mengamati secara langsung kepada Ny “F” G2 P1001 Ab000.

3.6.4 Studi Kepustakaan

Pengumpulan data dengan cara mempelajari buku-buku yang masih aktual secara teori agar mendapatkan sumber yang benar dan akurat berhubungan dengan penyusunan laporan.

3.7 Lokasi dan Waktu Pengambilan

3.7.1 Lokasi

Studi kasus dilaksanakan di PMB Sri Sulami, STr.,Keb Kota Malang

3.7.2 Waktu

Waktu pengambilan data pada 2 April 2019 – 13 Mei 2019.

3.8 Etika dan Prosedur Pelaksanaan

- a) Perijinan yang berasal dari institusi (Ketua Jurusan), tempat penelitian (PMB Sri Sulami STr.,Keb), kecamatan kedung kandang, kota Malang

- b) Lembar Persetujuan Menjadi Responden (*Informed Consent*) yang diberikan kepada responden sebelum asuhan dilaksanakan. Jika responden bersedia, menandatangani lembar persetujuan tersebut.
- c) Tanpa Nama (*Anonymity*). Dalam menjaga kerahasiaan identitas subyek, pengkaji tidak mencantumkan nama subyek pada lembar pengumpulan data dan laporan tugas akhir cukup dengan memberi kode atau inisial saja yaitu Ny “F” G2 P1001 Ab000.
- d) Kerahasiaan (*Confidentialy*) merupakan kerahasiaan yang telah dikumpulkan dari responden dijaga kerahasiaannya oleh pengkaji.