

## **BAB III**

### **METODE PENELITIAN**

#### **3.1 Model Asuhan Kebidanan**

Model asuhan kebidanan yang digunakan pada saat bayi baru lahir mengacu pada manajemen asuhan kebidanan menurut Helen Varney tahun 1997 yang berfokus pada permasalahan yang dijabarkan melalui pendekatan manajemen asuhan kebidanan meliputi, pengkajian data, identifikasi diangnosa dan masalah aktual, identifikasi diangnosa dan masalah potensial, identifikasi kebutuhan segera, intervensi, implementasi dan evaluasi. Penyusun Laporan Tugas Akhir dalam bagian ini memberikan deskripsi singkat tentang model yang akan digunakan serta proses asuhan kebidanan yang akan dilaksanakan.

### 3.2 Kerangka Kerja

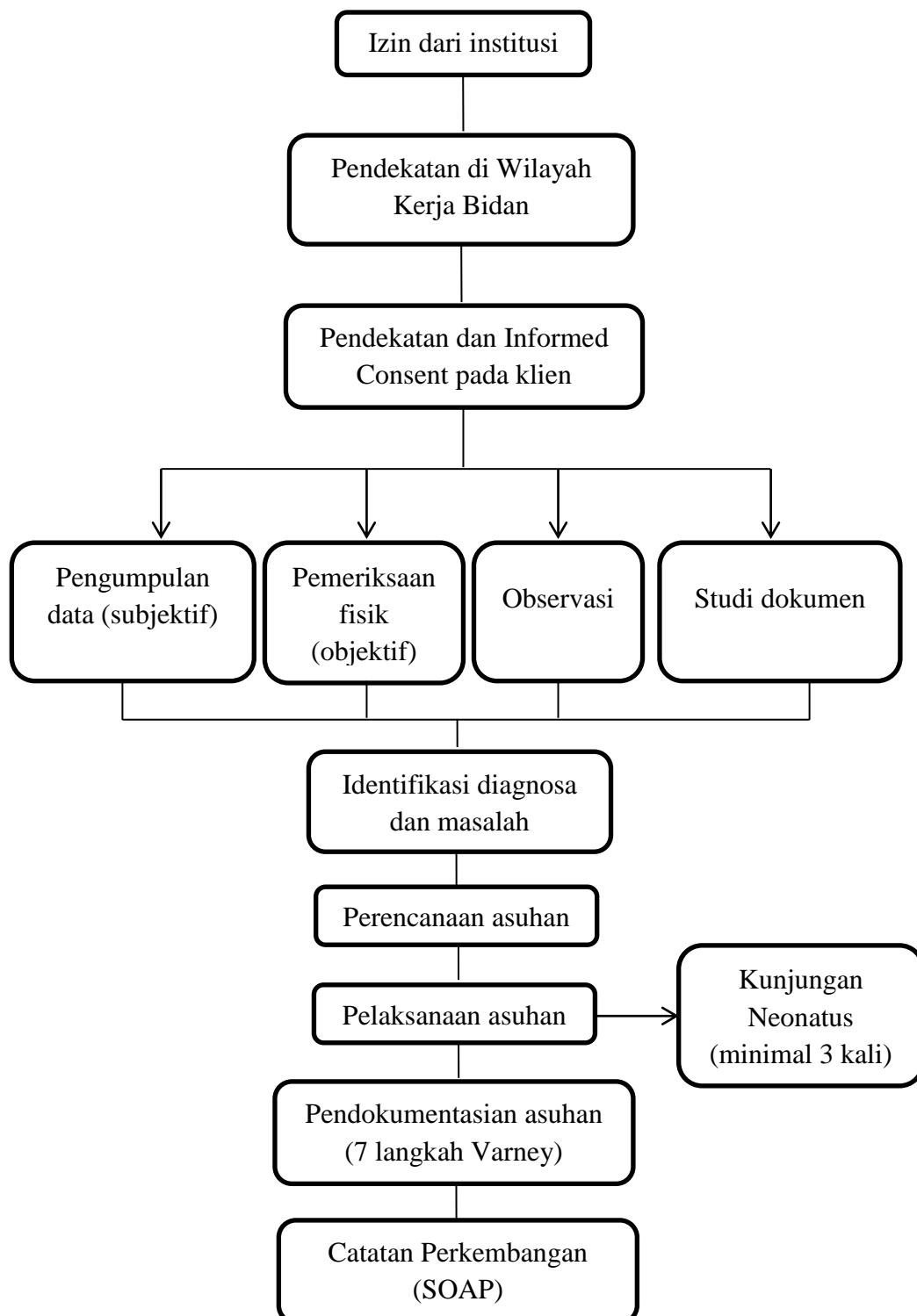

Gambar 3.1 Alur Asuhan Kebidanan

### **3.3 Subjek Asuhan Kebidanan**

Subjek pengkajian dalam studi kasus ini adalah neonatus (bayi baru lahir) usia 0-28 hari secara fisiologis. Informasi dapat berasal dari ibu yang bersangkutan, bidan yang merawat, keluarga pasien, dan pihak-pihak lain yang dapat memberikan informasi yang dibutuhkan.

### **3.4 Kriteria Subjek**

Dalam pengkajian studi kasus ini syarat-syarat subjek asuhan kebidnan yang dapat digunakan adalah sebagai berikut :

- a. Orangtua neonatus yang bersedia menjadi subjek asuhan kebidanan
- b. Neonatus usia 0-28 hari
- c. Bayi baru lahir normal atau fisiologis

### **3.5 Instrumen Pengumpulan Data**

Instrumen penelitian :

- a. Baju bayi dan selimut
- b. Timbangan bayi
- c. Alas dan baki
- d. Bengkok
- e. Stetoskop
- f. Handscoon 1 pasang
- g. Metlin
- h. Termometer
- i. Senter
- j. Jam tangan / Stopwatch

- k. Lampu sorot
- l. Buku catatan dan bolpoin
- m. Formulir bayi baru lahir atau lembar observasi
- n. Daftar tilik

### **3.6 Metode Pengumpulan Data**

Teknik pengambilan data yang akan digunakan penulis adalah sebagai berikut:

#### **a. Wawancara**

Wawancara dilakukan dengan menggunakan panduan asuhan kebidanan pada bayi baru lahir, meliputi: biodata, riwayat kehamilan, riwayat penyakit kehamilan, dan riwayat persalinan.

#### **b. Pemeriksaan fisik**

Pada kasus ini neonatus usia 0-28 hari dilakukan pemeriksaan fisik secara head to toe, meliputi inspeksi, palpasi, auskultasi, dan vital sign.

#### **c. Observasi**

Penulis melakukan observasi secara langsung pada bayi usia 0-28 hari menggunakan panduan asuhan kebidanan pada bayi baru lahir, untuk memperoleh data perkembangan keadaan bayi seperti reflek menghisap bayi, pemberian nutrisi pada bayi, perawatan tali pusat, keadaan umum, vital sign serta BAB dan BAK.

#### **d. Studi Dokumen**

Informasi tambahan akan dikaji melalui rekam medis klien, meliputi:

- 1) Catatan hasil perkembangan klien.

- 2) Hasil pemeriksaan penunjang (laboratorium dan lain –lain).

### **3.7 Lokasi dan Waktu Penyusunan**

- a. Lokasi :
  - 1) PMB Siti Rugayah, Amd.Keb.,
  - 2) Rumah ibu : Wilayah Pakisjajar
- b. Waktu : September 2018 - Mei 2019

### **3.8 Etika dan Prosedur Pelaksanaan**

Penelitian yang menyertakan manusia perlu adanya etika penelitian.

Adapun etika dalam penelitian meliputi :

- a. Lembar persetujuan menjadi responden yang diberikan sebelum penelitian agar responden mengetahui maksud dan tujuan penelitian.
- b. Tanpa nama dalam menjaga kerahasiaan identitas responden, peneliti tidak mencantumkan nama responden pada lembar pengumpulan data dan cukup dengan memberikan kode.
- c. Kerahasiaan informasi yang telah dikumpulkan dari subjek dijamin oleh peneliti.