

## LAMPIRAN

### Lampiran 1 Pembuatan Media Promosi Kesehatan

Tabel 1 Pembuatan Media Promosi Kesehatan

	<b>POLTEKKES KEMENKES MALANG</b>
	<b>SARJANA TERAPAN PROMOSI KESEHATAN</b>
	<b>PEMBUATAN MEDIA PROMOSI KESEHATAN</b>
	<b>POSTER KESEHATAN GIGI DAN MULUT</b>
Pengertian	<ol style="list-style-type: none"><li>1. Media atau alat bantu dalam promosi kesehatan yang dapat dilihat diraba, didengar, diraba, dirasa atau dicium untuk memperlancar komunikasi dan penyebarluasan informasi.</li><li>2. Poster adalah alat (media komunikasi) yang digunakan sebagai pemberian informasi kepada sasaran.</li></ol>
Tujuan	Sarana untuk membantu mempermudah penyampaian informasi sehingga dapat meningkatkan pengetahuan sasaran mengenai upaya promotif dan preventif kesehatan gigi dan mulut.
Referensi	Direktorat promosi kesehatan dan pemberdayaan masyarakat tahun 2017
Langkah-langkah/Prosedur	<ol style="list-style-type: none"><li>1. Memilih tema yang sesuai dengan kebutuhan yakni tentang kesehatan gigi dan mulut pada anak sekolah dasar.</li><li>2. Mengumpulkan materi tentang kesehatan gigi dan mulut. Materi yang akan di buat adalah upaya promotif dan preventif (cara menjaga kesehatan gigi dan mulut)</li><li>3. Menyiapkan sarana dan prasarana yaitu leptop dan flashdisk.</li><li>4. Membuat materi yang akan dibuat berupa rancangan/design poster dengan bahasa yang mudah dipahami anak sekolah dasar serta warna dan gambar yang menarik.</li><li>5. Mencetak rancangan/design poster.</li><li>6. Poster siap digunakan sebagai media promosi kesehatan kepada sasaran.</li></ol>

## Lampiran 2 Gambar Media Poster

Gambar 1 Gambar Media Poster



### Lampiran 3 Alur Games

#### ALUR GAMES TEBAK BENAR SALAH

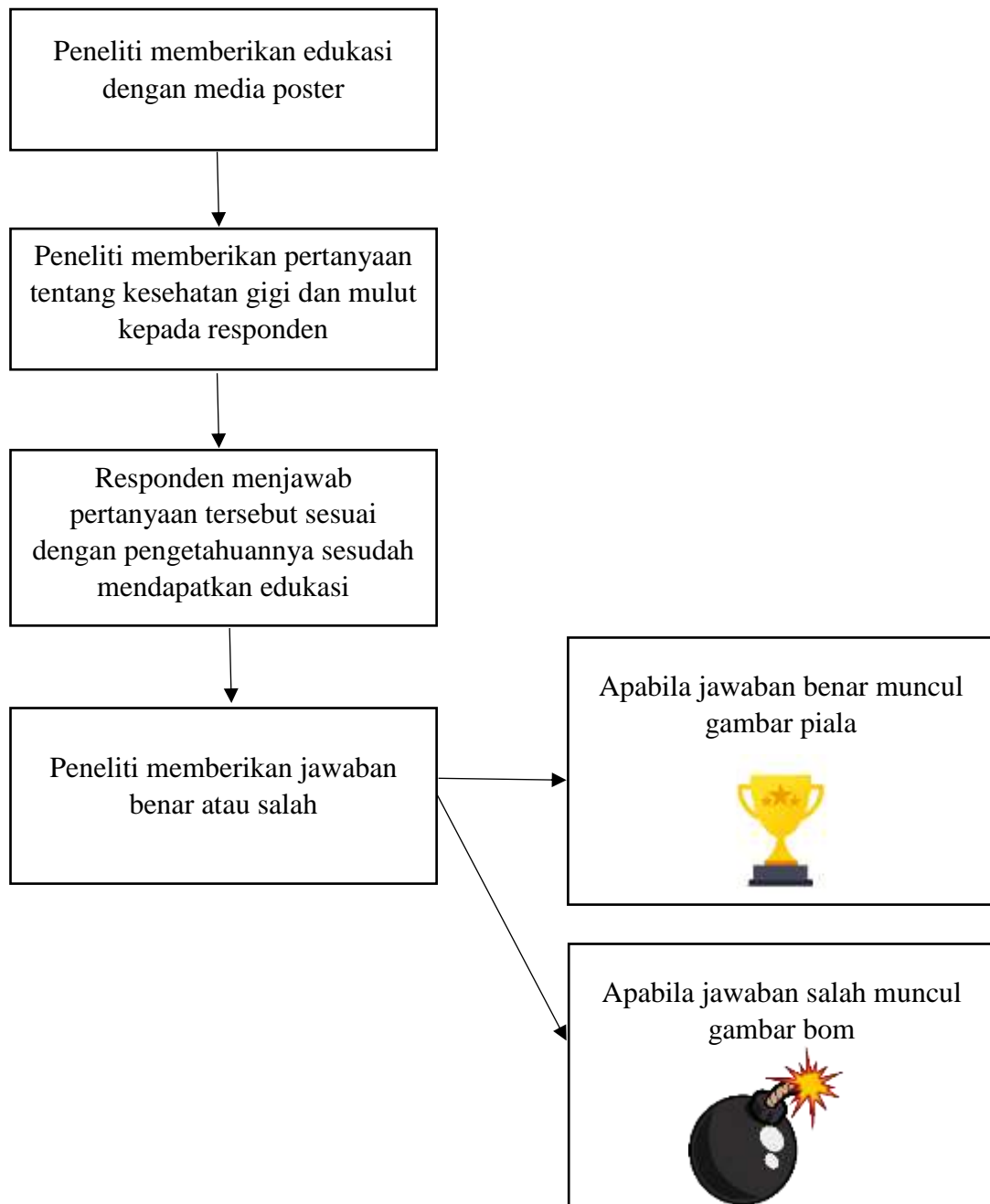

## ALUR GAMES TEBAK GAMBAR

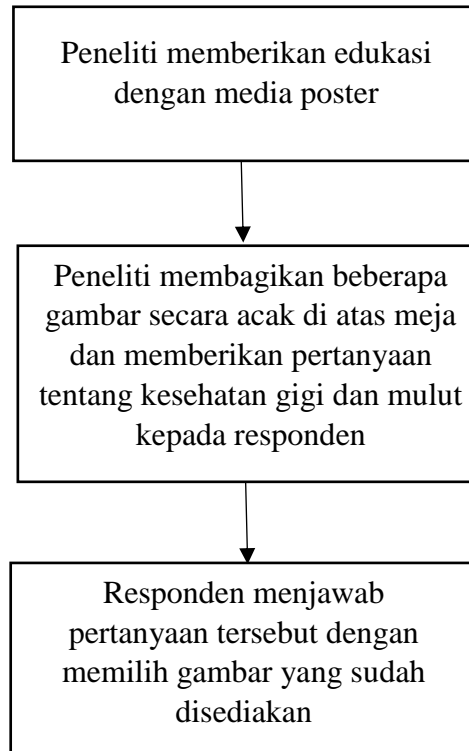

## Lampiran 4 Pedoman Wawancara

**PEDOMAN WAWANCARA STUDI PENDAHULUAN**

Narasumber : Bu Anita dan Bu Lestari

Jabatan : Guru Kelas V SDN Kedungdalem II Dringu Kabupaten  
Probolinggo

Waktu : Senin, 5 Oktober 2020 Pukul 09.00 WIB

Tempat : SDN Kedungdalem II Dringu Kabupaten Probolinggo

- 1) Berapa jumlah siswa/i kelas V di SDN Kedungdalem II?

**Jawab : Total 46.**

- 2) Berapa jumlah siswa/i kelas V yang berjenis kelamin perempuan dan laki-laki?

**Jawab : Dari kelas V A Jumlahnya 23, 16 orang laki-laki dan 7 orang perempuan dan dari kelas B 23, 17 orang laki-laki dan 6 orang perempuan dari kelas B.**

- 3) Apakah sebelumnya disekolah ini pernah mendapatkan edukasi atau penyuluhan dari petugas kesehatan? Jika iya, petugas kesehatan dari puskesmas/rumah sakit?

**Jawab : Pernah, dari puskesmas maupun rumah sakit. Selain itu juga ada skrining (pemeriksaan awal) dari puskesmas untuk kesehatan mata, telinga, gigi bagi siswa.**

- 4) Kapan penyuluhan tersebut diberikan oleh petugas kesehatan dari puskesmas/rumah sakit?.

**Jawab : Saat lomba UKS, kalau skrining biasanya setiap awal ajaran baru.**

- 5) Apa saja materi-materi yang pernah atau sudah diberikan petugas kesehatan ketika memberikan penyuluhan di SDN Kedungdalem II?

**Jawab : Materi tentang PHBS, tentang imunisasi, tentang gizi.**

- 6) Apa saja media yang biasanya digunakan oleh petugas kesehatan saat melakukan penyuluhan kepada siswa?

**Jawab : Untuk media promosi kesehatan seperti poster belum pernah diberikan.**

- 7) Bagaimana hasil dari penyuluhan tersebut?

**Jawab : Hasilnya anak-anak paham mengenai materi tersebut, seperti saat penyuluhan PHBS, siswa dapat mencuci tangan dengan benar sesudah diberikan penyuluhan. Selain itu siswa juga mendapatkan pelayanan kesehatan dari petugas, contohnya waktu ada penyuluhan imunisasi, petugas sesudah itu memberikan imunisasi kepada anak-anak.**

## Lampiran 5 Persetujuan Menjadi Responden

**PERNYATAAN KESEDIAAN MENJADI RESPONDEN PENELITIAN**

Dengan menandatangani lembar ini, saya:

Nama :  
Orangtua/Wali dari :  
Jenis Kelamin :  
Kelas :  
Alamat :

Memberikan persetujuan kepada anak saya untuk menjadi responden dalam penelitian yang berjudul “Pengaruh Edukasi Menggunakan Media Poster Games Terhadap Tingkat Pengetahuan Kesehatan Gigi dan Mulut Pada Siswa Kelas V SDN Kedungdalem II Dringu Kabupaten Probolinggo” yang akan dilakukan oleh Mufti Miftahul Wilda Ilmi mahasiswi Program Studi Sarjana Terapan Promosi Kesehatan Politeknik Kesehatan Kemenkes Malang.

Saya telah dijelaskan bahwa jawaban kuesioner ini hanya digunakan untuk keperluan penelitian dan saya secara suka rela menyetujui anak saya bersedia menjadi responden penelitian ini.

Probolinggo, 2021

Yang menyatakan

( )

## Lampiran 6 Kisi-kisi Kuesioner

Tabel 2 Kisi-kisi Kuesioner

No	Tingkat Pengetahuan	Materi	Kompetensi Dasar	Indikator Soal	Bentuk Soal	No Soal
1.	Tahu (C1)	Kesehatan gigi dan mulut	Menjelaskan definisi kesehatan gigi dan mulut	Disajikan soal, siswa mampu menjelaskan pengertian kesehatan gigi dan mulut	Pilihan Ganda	1
				Disajikan soal, siswa mampu menjelaskan ciri gigi yang sehat		2
				Disajikan soal, siswa mampu menjelaskan penyebab kerusakan gigi		3
				Disajikan soal, siswa mampu menjelaskan cara menjaga kesehatan gigi dan mulut		4
2.	Paham (C2)		Menyebutkan ciri gigi yang sehat	Disajikan soal, siswa mampu menyebutkan ciri gigi yang sehat		5



				Disajikan soal, siswa mampu menyebutkan ciri gigi yang tidak sehat		6
3.	Aplikasi (C3)		Mengurutkan dan menentukan langkah-langkah dan waktu menggosok gigi	Disajikan soal, siswa mampu mengurutkan langkah-langkah cara menggosok gigi dengan benar		7
				Disajikan soal, siswa mampu mengurutkan waktu yang baik untuk menggosok gigi		8
				Disajikan gambar, siswa dapat menentukan waktu yang baik untuk menggosok gigi		9
4	Analisis (C4)		Menemukan, menganalisis, membedakan makanan yang harus di konsumsi dan di	Disajikan gambar, siswa dapat menemukan makanan yang dapat merusak kesehatan gigi		10

			hindari untuk mencegah terjadinya kerusakan gigi	Disajikan gambar, siswa dapat membedakan makanan yang dapat membuat gigi sehat		11
				Disajikan soal, siswa dapat menganalisis suatu permasalahan kesehatan gigi dan mulut karena faktor makanan		12
				Disajikan gambar, siswa dapat menemukan gambar gigi yang mengalami kerusakan akibat faktor makanan		13
				Disajikan gambar, siswa dapat membedakan kebiasaan apa saja yang dapat membuat gigi berlubang		14

5	Sintesis (C5)		Menyesuaikan gejala sakit gigi dan kebiasaan yang dapat membuat gigi sehat	Disajikan soal, siswa dapat menyesuaikan jawaban yang benar untuk gejala sakit gigi		15,16
				Disajikan soal, siswa dapat menyesuaikan jawaban yang benar untuk kebiasaan yang dapat membuat gigi menjadi bersih		17,18
6	Evaluasi (C6)		Membandingkan perbedaan sebelum dan sesudah menggosok gigi	Disajikan soal, siswa dapat membandingkan perbedaan sebelum gosok gigi dan sesudah gosok gigi		19, 20

**KUNCI JAWABAN :**

- 1) A
- 2) C
- 3) A
- 4) C
- 5) B
- 6) A

- 7) D
- 8) B
- 9) C
- 10) D
- 11) A
- 12) C
- 13) A
- 14) D
- 15) B
- 16) C
- 17) A
- 18) D
- 19) A
- 20) C

## Lampiran 7 Soal Kuesioner Pre dan Post Test

**KUESIONER PENELITIAN**

**Pengaruh Edukasi Menggunakan Media Poster Games Terhadap Tingkat Pengetahuan Kesehatan Gigi dan Mulut Pada Siswa Kelas V SDN Kedungdalem II Dringu Kabupaten Probolinggo**

**A. Karakteristik Responden :**

Petunjuk Pengisian:

Isilah pertanyaan berikut secara langsung dan berikan tanda ceklis (✓) pada kolom yang telah disediakan.

1. Nama :
2. Umur :
3. Jenis Kelamin : ( ) Laki-laki ( ) Perempuan
4. Apakah anda sebelumnya pernah mendapatkan informasi tentang kesehatan gigi dan mulut?
  1. Pernah ( )
  2. Tidak Pernah ( )

Jika pernah, dimana anda mendapatkan informasi tersebut?

1. Petugas kesehatan ( )
2. Guru ( )
3. Internet ( )
4. Televisi ( )
5. Koran/Majalah ( )
6. Lain-lain:.....

**B. Pengetahuan Kesehatan Gigi dan Mulut**

Petunjuk Pengisian:

Isilah pertanyaan berikut secara langsung dan berikan tanda silang(X) pada huruf a, b, atau c untuk jawaban yang telah disediakan.

1. Pengertian dari kesehatan gigi dan mulut adalah ....
  - a. Keadaan yang menunjukkan didalam mulut tidak ada kotoran/sisa makanan dan penyakit
  - b. Keadaan yang menunjukkan didalam mulut tidak ada sisa minuman
  - c. Keadaan yang menunjukkan didalam mulut ada sayuran
  - d. Keadaan yang menunjukkan didalam mulut ada buah-buahan
2. Yang dimaksud dengan gigi yang sehat ....
  - a. Kondisi gigi yang mengalami kerusakan

- b. Kondisi gusi yang bengkak
  - c. Kondisi gigi tidak mengalami sakit
  - d. Kondisi gusi yang berdarah
3. Penyebab dari kerusakan gigi adalah ....
- a. Tidak menggosok gigi
  - b. Rajin menggosok gigi
  - c. Selalu menggosok gigi
  - d. Olahraga pagi
4. Yang termasuk cara menjaga kesehatan gigi dan mulut ....
- a. Rajin olahraga
  - b. Rajin mandi
  - c. Rajin sikat gigi
  - d. Rajin keramas
5. Berikut ciri gigi yang sehat antara lain ....
- a. Gigi bengkak
  - b. Gigi bersih
  - c. Gusi berdarah
  - d. Gigi sakit
6. Berikut ciri gigi yang tidak sehat antara lain ....
- a. Gigi yang berlubang
  - b. Gigi yang tidak berlubang
  - c. Gigi yang bersih
  - d. Gigi yang putih
7. Berikut langkah-langkah menggosok gigi:
- 1) Sikat bagian luar gigi depan atas dan bawah
  - 2) Sikat bagian belakang samping luar gigi atas dan bawah
  - 3) Sikat bagian permukaan gigi (dalam gigi) atas dan bawah
  - 4) Sikat bagian gigi depan atas dan bawah
- Urutan langkah menggosok gigi dengan benar adalah ....
- a. 4-3-2-1
  - b. 3-2-1-4
  - c. 3-1-4-2
  - d. 1-2-3-4
8. Berikut waktu yang baik untuk menggosok gigi:
- 1) Pagi hari sesudah sarapan
  - 2) Malam hari sebelum tidur
  - 3) Setahun sekali
  - 4) Sebulan sekali
- Urutan waktu yang baik untuk menggosok gigi adalah ....
- a. 1 dan 3
  - b. 1 dan 2
  - c. 3 dan 4
  - d. 4 dan 3
9. Waktu yang paling baik untuk menggosok gigi adalah ....
- a. Seminggu sekali ketika libur
  - b. Tidak pernah menggosok gigi

- c. Malam hari sebelum tidur
- d. Sebulan sekali

10. Gambar dibawah ini yang dapat merusak kesehatan gigi adalah ....

a.



(jeruk)

b.



(alpukat)

c.



(wortel)

d.



(cokelat)

11. Gambar dibawah ini yang dapat membuat gigi sehat adalah ....

a.



(buah-buahan)

b.



(permen yang mengandung gula)

c.



(cokelat)

d.



(donat yang manis)

12. Ridwan mengeluh giginya sakit, sesudah diperiksa ternyata gigi Ridwan berlubang. Dokter gigi menyarankan Ridwan untuk mengurangi makan makanan yang manis, seperti .....

- a. Buah-buahan
- b. Nasi dan lauk

- c. Permen dan coklat
- d. Sayuran

13. Perhatikan gambar berikut:

Manakah gambar dibawah ini gigi yang mengalami kerusakan akibat sering makan coklat ....

a.



b.



c.



d.



14. Perhatikan gambar berikut:

1.



(jeruk)

3.



(alpukat)

2.



(gambar sayu-sayuran)

4.



(gambar makan permen)



Dari gambar di atas, kebiasaan yang dapat membuat gigi berlubang adalah

- .....
- a. Gambar nomer 1
  - b. Gambar nomer 2
  - c. Gambar nomer 3
  - d. Gambar nomer 4
15. Gejala dari sakit gigi adalah .....
- a. Gigi tidak sakit
  - b. Gigi terasa sakit
  - c. Gigi bersih
  - d. Gigi putih
16. Gejala dari sakit gigi adalah .....
- a. Gigi tidak sakit
  - b. Gusi bersih
  - c. Gusi bengkak
  - d. Gigi putih
17. Manakah kebiasaan berikut yang dapat membuat gigi berlubang....
- a. Tidak rajin gosok gigi
  - b. Rajin menggosok gigi
  - c. Mengurangi makan makanan yang mengandung gula
  - d. Makan makanan yang sehat seperti buah dan sayur
18. Kebiasaan berikut yang dapat membuat gigi bersih antara lain ....
- a. Tidak menggosok gigi
  - b. Makan permen sebanyak-banyaknya
  - c. Makan cokelat sepanjang hari
  - d. Menggosok gigi sebelum tidur
19. Perbedaan sebelum dan sesudah menggosok gigi antara lain ....
- a. Bau mulut hilang
  - b. Mulut jadi bau
  - c. Gigi menjadi sakit
  - d. Gusi menjadi bengkak
20. Perbedaan sebelum dan sesudah rajin menggosok gigi adalah....
- a. Mulut jadi bau
  - b. Gusi menjadi bengkak
  - c. Gigi menjadi bersih
  - d. Gigi menjadi sakit

## Lampiran 8 Data Sekunder Dinas Kesehatan Kabupaten Probolinggo

## Data Pelayanan Kesehatan Gigi dan Mulut Pada Anak SD Kabupaten Probolinggo

TABEL 51

PELAYANAN KESEHATAN GIGI DAN MULUT PADA ANAK SD DAN SETINGKAT MENURUT JENIS KELAMIN, KECAMATAN, DAN PUSKESMAS  
KABUPATEN/KOTA PROBOLINGGO  
TAHUN 2018

NO	KECAMATAN	PUSKESMAS	UPAYA KESEHATAN GIGI SEKOLAH																							
			JUMLAH SD/MI	JUMLAH SD/MI DGN SIKAT GIGI MASSAL	%	JUMLAH SD/MI MENDAPAT YAN. GIGI	%	JUMLAH MURID SD/MI			MURID SD/MI DIPERIKSA					PERLU PERAWATAN			MENDAPAT PERAWATAN							
								L	P	L + P	L	%	P	%	L + P	%	L	P	L + P	L	%	P	%	L + P	%	
1	2	3	4	5	6	7	8	9	10	11	12	13	14	15	16	17	18	19	20	21	22	23	24	25	26	
1	Sukapura	Sukapura	21	0	0.0	18	85.7	169	168	337	160	94.7	168	100.0	328	97.3	48	34	82	14	29.2	21	62.5	35	42.9	
2	Sumber	Sumber	24	0	0.0	20	83.3	270	256	526	267	98.9	256	100.0	523	99.4	60	51	131	24	30.0	25	48.8	49	37.3	
3	Kuripan	Kuripan	34	14	41.2	28	82.4	206	345	551	200	97.1	345	100.0	545	98.9	60	69	129	19	31.7	31	44.9	50	38.8	
4	Bantaran	Bantaran	44	44	100.0	40	90.9	322	245	567	321	99.7	245	100.0	566	99.8	96	49	145	25	26.0	45	91.8	70	48.2	
5	Leces	Leces	31	3	9.7	25	80.6	360	312	672	360	100.0	311	99.7	671	99.9	108	62	170	46	42.6	62	99.7	108	63.9	
6	Jorong	Jorong	19	17	89.5	15	78.9	121	197	318	121	100.0	197	100.0	318	100.0	36	39	76	36	99.2	23	58.4	59	77.9	
7	Tegalsiwalan	Tegalsiwalan	36	27	75.0	36	100.0	150	168	318	150	100.0	168	100.0	318	100.0	45	34	79	34	75.6	22	65.5	56	71.2	
8	Banyuwanyar	Banyuwanyar	27	28	103.7	27	100.0	290	254	544	289	99.7	256	100.0	545	100.2	87	51	138	67	77.3	34	66.4	101	73.2	
9	Klenang Kidul	Klenang Kidul	24	-	0.0	24	100.0	188	168	356	177	94.1	168	100.0	345	96.9	53	34	87	45	84.7	27	80.4	72	83.0	
10	Tiris	Tiris	39	5	12.8	30	76.9	289	288	577	280	96.9	288	100.0	568	98.4	84	58	142	30	35.7	55	95.5	85	60.0	
11	Ranugedang	Ranugedang	42	-	0.0	42	100.0	255	311	566	255	100.0	311	100.0	566	100.0	77	62	139	44	57.5	52	83.6	96	69.2	
12	Krucil	Krucil	65	65	100.0	65	100.0	605	533	1,138	600	99.2	522	97.9	1,122	98.6	180	104	284	76	42.2	66	63.2	142	49.9	
13	Gading	Wangkai	41	-	0.0	41	100.0	123	139	262	123	100.0	139	100.0	262	100.0	37	28	65	37	100.3	28	100.7	65	100.5	
14	Condong	Condong	19	6	31.6	15	78.9	176	146	322	176	100.0	146	100.0	322	100.0	53	29	82	16	30.0	29	99.3	45	54.7	
15	Pakuniran	Pakuniran	36	-	0.0	30	83.3	190	144	334	144	75.8	144	100.0	288	86.2	43	29	72	82	189.8	20	69.4	102	141.7	
16	Glagah	Glagah	17	17	100.0	15	88.2	89	87	176	89	100.0	87	100.0	176	100.0	27	17	44	27	101.1	17	97.7	44	99.8	
17	Kotaanyar	Kotaanyar	30	13	43.3	22	73.3	231	199	430	231	100.0	199	100.0	430	100.0	69	40	109	54	77.9	40	100.5	94	86.2	
18	Paiton	Paiton	37	2	5.4	30	81.1	536	567	1,093	522	97.4	546	98.0	1,068	97.7	157	109	266	66	42.1	88	80.6	154	57.9	
19	Jabungsisir	Jabungsisir	15	-	0.0	10	66.7	389	260	649	385	99.0	260	100.0	645	99.4	116	52	168	45	39.0	52	100.0	97	57.9	
20	Besuk	Besuk	23	24	104.3	20	87.0	266	146	412	260	97.7	146	100.0	406	98.5	78	29	107	78	100.0	29	99.3	107	99.8	
21	Bago	Bago	16	16	100.0	10	62.5	134	199	333	134	100.0	199	100.0	333	100.0	40	40	80	40	99.5	40	100.5	80	100.0	
22	Kraksaan	Kraksaan	54	54	100.0	30	55.6	590	179	769	589	99.8	179	100.0	768	99.9	177	36	213	88	49.8	40	111.7	128	60.2	
23	Krejengan	Krejengan	47	47	100.0	40	85.1	189	240	429	189	100.0	411	171.3	600	139.9	57	82	139	57	100.5	82	99.8	139	100.1	
24	Pajajaran	Pajajaran	32	3	9.4	32	100.0	289	233	522	284	98.3	501	215.0	785	150.4	85	100	185	85	99.8	88	87.8	173	93.3	
25	Maron	Maron	42	42	100.0	35	83.3	390	378	768	389	99.7	378	100.0	767	99.9	117	76	192	67	57.4	76	100.5	143	74.4	
26	Suko	Suko	10	-	0.0	10	100.0	112	134	246	112	100.0	134	100.0	246	100.0	34	27	60	34	101.2	27	100.7	61	101.0	
27	Gending	Gending	32	32	100.0	25	78.1	324	289	613	312	96.3	280	96.9	592	96.6	94	56	150	76	81.2	56	100.0	132	88.2	
28	Dringu	Dringu	26	7	26.9	26	100.0	890	989	1,879	788	88.5	799	80.8	1,587	84.5	236	160	396	99	41.9	77	48.2	176	44.4	
29	Wonomerto	Wonomerto	29	29	100.0	29	100.0	356	340	696	356	100.0	340	100.0	696	100.0	107	68	175	89	83.3	33	48.5	122	69.8	
30	Lumbang	Lumbang	26	26	100.0	21	80.8	287	278	565	287	100.0	278	100.0	565	100.0	86	56	142	86	99.9	25	45.0	111	78.3	
31	Tongas	Tongas	25	25	100.0	20	80.0	345	336	681	345	100.0	336	100.0	681	100.0	104	67	171	79	76.3	25	37.2	104	60.9	
32	Curah Tulis	Curah Tulis	19	-	0.0	12	63.2	233	225	458	233	100.0	225	100.0	458	100.0	70	45	115	66	94.4	19	42.2	85	74.0	
33	Sumberasih	Sumberasih	38	3	7.9	30	78.9	567	554	1,121	546	96.3	499	90.1	1,045	93.2	164	100	264	98	59.8	45	45.1	143	54.2	
JUMLAH (KAB/ KOTA)			1,020	555	54.4	873	85.6	9,931	9,297	19,228	9,674	97.4	9,461	101.8	19,135	99.5	2,902	1,892	4,794	1,829	63.0	1,399	73.9	3,228	67.3	

Sumber: Bidang Pelayanan Kesehatan Dinas Kesehatan Kab. Probolinggo

Lampiran 9 Data Sekunder Kesehatan Gigi dan Mulut Puskesmas Dringu

The image shows a data table with a header section and a main grid. The header includes several columns with labels, and the grid contains numerous rows of data points. The text is partially obscured by shadows and is difficult to read in detail.

This image shows another data table, similar in structure to the first one. It features a header section with multiple columns and a large grid for data entry. The text is blurry, but the layout is consistent with the first table, showing various categories and data points.

## Lampiran 10 Tingkat Signifikansi Uji Validitas

df = (N-2)					
Tingkat signifikansi					
	0.1	0.05	0.02	0.01	0.001
1	0.9877	0.9969	0.9995	0.9999	1.0000
2	0.9000	0.9500	0.9800	0.9900	0.9990
3	0.8054	0.8783	0.9343	0.9587	0.9911
4	0.7293	0.8114	0.8822	0.9172	0.9741
5	0.6694	0.7545	0.8329	0.8745	0.9509
6	0.6215	0.7067	0.7887	0.8343	0.9249
7	0.5822	0.6664	0.7498	0.7977	0.8983
8	0.5494	0.6319	0.7155	0.7646	0.8721
9	0.5214	0.6021	0.6851	0.7348	0.8470
10	0.4973	0.5760	0.6581	0.7079	0.8233
11	0.4762	0.5529	0.6339	0.6835	0.8010
12	0.4575	0.5324	0.6120	0.6614	0.7800
13	0.4409	0.5140	0.5923	0.6411	0.7604
14	0.4259	0.4973	0.5742	0.6226	0.7419
15	0.4124	0.4821	0.5577	0.6055	0.7247
16	0.4000	0.4683	0.5425	0.5897	0.7084
17	0.3887	0.4555	0.5285	0.5751	0.6932
18	0.3783	0.4438	0.5155	0.5614	0.6788
19	0.3687	0.4329	0.5034	0.5487	0.6652
20	0.3598	0.4227	0.4921	0.5368	0.6524
21	0.3515	0.4132	0.4815	0.5256	0.6402
22	0.3438	0.4044	0.4716	0.5151	0.6287
23	0.3365	0.3961	0.4622	0.5052	0.6178
24	0.3297	0.3882	0.4534	0.4958	0.6074
25	0.3233	0.3809	0.4451	0.4869	0.5974
26	0.3172	0.3739	0.4372	0.4785	0.5880
27	0.3115	0.3673	0.4297	0.4705	0.5790
28	0.3061	0.3610	0.4226	0.4629	0.5703
29	0.3009	0.3550	0.4158	0.4556	0.5620
30	0.2960	0.3494	0.4093	0.4487	0.5541
31	0.2913	0.3440	0.4032	0.4421	0.5465
32	0.2869	0.3388	0.3972	0.4357	0.5392
33	0.2826	0.3338	0.3916	0.4296	0.5322
34	0.2785	0.3291	0.3862	0.4238	0.5254
35	0.2746	0.3246	0.3810	0.4182	0.5189
36	0.2709	0.3202	0.3760	0.4128	0.5126
37	0.2673	0.3160	0.3712	0.4076	0.5066
38	0.2638	0.3120	0.3665	0.4026	0.5007
39	0.2605	0.3081	0.3621	0.3978	0.4950
40	0.2573	0.3044	0.3578	0.3932	0.4896







## Lampiran 13 Uji Reliabilitas Kuesioner Menggunakan Aplikasi SPSS 16.0

**Case Processing Summary**

		N	%
Cases	Valid	39	100.0
	Excluded <sup>a</sup>	0	.0
	Total	39	100.0

a. Listwise deletion based on all variables in the procedure.

**Reliability Statistics**

Cronbach's Alpha	N of Items
.868	20



## Item-Total Statistics

	Scale Mean if Item Deleted	Scale Variance if Item Deleted	Corrected Item- Total Correlation	Cronbach's Alpha if Item Deleted
R1.1	16.54	10.097	.570	.858
R1.2	16.51	10.783	.309	.869
R1.3	16.44	10.831	.424	.864
R1.4	16.44	10.147	.836	.851
R1.5	16.41	10.933	.457	.863
R1.6	16.46	10.202	.693	.854
R1.7	16.97	10.657	.235	.878
R1.8	16.46	10.518	.524	.860
R1.9	16.41	10.511	.756	.856
R1.10	16.46	10.255	.664	.855
R1.11	16.36	11.657	.000	.871
R1.12	16.49	9.993	.724	.852
R1.13	16.44	10.516	.610	.858
R1.14	16.41	10.985	.420	.864
R1.15	16.44	10.779	.455	.863
R1.16	16.56	10.094	.537	.860
R1.17	16.56	10.358	.430	.865
R1.18	16.49	10.362	.542	.859
R1.19	16.54	10.729	.305	.870
R1.20	16.44	11.463	.066	.874

Lampiran 14 Mastersheet/Tabulasi Pre Test

Hasil Pre Test Tingkat Pengetahuan Kesehatan Gigi dan Mulut Kelas V SDN Kedungdalem II																											
Responden	Umur	Jenis Kelamin	Informasi	Sumber Informasi	Pengetahuan																				Skor	Nilai	Kategori
					C1 (Tahu)				C2 (Paham)		C3 (Aplikasi)			C4 (Analisis)					C5 (Sintesis)				C6 (Evaluasi)				
					1	2	3	4	5	6	7	8	9	10	11	12	13	14	15	16	17	18	19	20			
R1	3	1	1	1	1	1	1	1	1	1	0	1	1	1	1	1	1	1	1	1	1	0	0	17	85	Baik	
R2	2	1	1	2	1	1	1	0	0	1	1	1	1	1	1	1	1	1	1	0	0	1	1	16	80	Baik	
R3	3	1	1	4	1	1	0	1	1	1	0	1	0	1	1	1	1	1	0	1	1	1	1	16	80	Baik	
R4	2	1	1	2	1	1	1	0	0	0	1	1	1	1	1	1	1	1	1	0	0	1	1	15	75	Cukup	
R5	2	1	2	0	1	1	1	0	0	0	1	1	1	1	1	1	1	1	1	0	1	1	1	16	80	Baik	
R6	2	1	1	1	1	1	1	1	1	1	0	1	1	1	1	1	1	1	1	1	1	1	1	19	95	Baik	
R7	2	2	1	1	1	1	1	1	0	0	1	1	1	1	1	1	1	1	1	1	0	0	1	1	16	80	Baik
R8	3	2	1	1	1	1	1	1	1	0	0	0	0	1	1	1	1	1	1	1	1	0	1	15	75	Cukup	
R9	3	2	1	4	1	1	1	1	1	0	0	0	0	1	1	1	1	1	1	1	1	1	1	16	80	Baik	
R10	2	2	1	1	1	1	1	0	0	0	1	1	0	1	1	1	1	1	1	1	0	1	1	15	75	Cukup	
R11	1	2	1	1	1	1	1	1	1	1	1	1	1	1	1	1	1	1	1	1	0	0	0	17	85	Baik	
R12	2	1	2	0	1	1	1	1	1	1	1	0	1	1	1	1	1	1	1	0	0	0	0	15	75	Cukup	
R13	2	1	1	2	1	1	1	1	1	0	0	1	1	1	1	1	1	1	1	0	0	1	1	16	80	Baik	
R14	2	1	1	1	1	1	1	1	1	1	1	1	1	1	1	1	1	0	0	0	1	1	1	17	85	Baik	
R15	2	1	1	1	1	1	1	1	1	0	1	0	1	1	1	1	1	1	0	1	1	0	1	16	80	Baik	
R16	3	1	2	0	1	1	1	1	1	1	0	1	1	1	1	1	1	1	1	0	0	1	1	17	85	Baik	
R17	2	1	1	2	1	1	1	1	1	1	0	1	0	1	1	1	1	1	1	1	1	1	1	18	90	Baik	
R18	1	1	1	1	1	1	1	1	1	0	0	1	1	1	1	1	1	1	1	1	1	1	1	18	90	Baik	
R19	3	1	2	0	1	1	1	1	0	0	0	1	1	1	1	1	1	1	1	1	1	0	0	15	75	Cukup	
R20	3	1	1	1	1	1	0	0	1	1	0	1	0	1	1	1	1	1	1	1	1	1	1	16	80	Baik	
R21	3	1	1	2	1	1	1	1	1	1	0	1	1	1	1	1	1	1	1	1	1	1	1	19	95	Baik	
R22	2	1	1	1	1	1	1	1	0	0	0	1	1	1	1	1	1	1	1	1	0	0	0	15	75	Cukup	
R23	1	1	1	1	1	1	1	1	1	1	0	1	0	1	1	1	1	1	1	0	1	0	1	16	80	Baik	
R24	2	2	1	4	1	1	1	1	1	1	0	1	1	1	1	1	1	1	1	1	1	1	1	19	95	Baik	
R25	2	2	1	1	1	1	1	1	0	0	1	1	1	1	1	1	1	1	1	1	1	1	1	18	90	Baik	
R26	2	2	1	4	1	1	1	1	1	1	0	1	1	1	1	1	1	1	1	0	1	1	1	18	90	Baik	
R27	2	1	1	2	1	1	1	1	1	0	1	1	1	1	1	1	1	1	1	0	1	0	1	17	85	Baik	
R28	2	2	1	2	1	1	1	1	1	1	0	1	1	1	1	1	1	1	1	1	1	1	1	19	95	Baik	
R29	2	1	1	2	1	1	1	1	1	1	0	1	1	1	1	1	1	1	1	1	0	1	1	18	90	Baik	
R30	2	2	1	1	1	1	1	1	1	0	1	1	1	1	1	1	1	1	1	1	1	1	1	19	95	Baik	
R31	2	1	1	4	1	1	1	1	0	1	0	1	1	1	1	1	1	1	1	0	1	0	1	16	80	Baik	
R32	2	1	1	2	1	1	1	0	0	0	1	1	1	1	1	1	1	1	1	1	1	1	1	17	85	Baik	
R33	2	1	1	1	1	1	1	1	1	0	1	1	1	1	1	1	1	1	1	1	1	0	1	18	90	Baik	
R34	2	1	1	4	1	1	1	1	1	1	0	0	1	1	1	1	1	1	0	1	1	0	1	16	80	Baik	
R35	2	1	1	1	1	1	1	1	1	0	1	0	1	1	1	0	1	1	1	1	1	0	1	16	80	Baik	
R36	2	1	1	2	1	1	1	0	1	1	0	1	0	1	1	1	1	1	1	1	1	1	1	17	85	Baik	
R37	1	1	1	1	1	1	1	0	1	1	0	1	1	1	1	1	1	1	1	1	1	1	1	18	90	Baik	
R38	1	1	1	2	1	1	1	1	0	0	0	1	1	1	1	1	1	1	0	0	1	1	1	15	75	Cukup	
R39	2	1	1	4	1	1	1	0	1	1	0	1	0	1	1	1	1	1	1	1	1	1	1	17	85	Baik	
R40	2	2	1	4	1	1	1	1	1	1	1	1	1	1	1	1	1	1	0	1	0	1	1	18	90	Baik	
R41	2	1	1	4	1	1	1	1	1	1	1	1	0	1	1	1	1	1	1	0	1	1	0	17	85	Baik	

## Lampiran 15 Mastersheet//Tabulasi Post Test

Hasil Post Test Tingkat Pengetahuan Kesehatan Gigi dan Mulut Kelas V SDN Kedungdalem II																											
Responden	Umur	Jenis Kelamin	Informasi	Sumber Informasi	Pengetahuan																Skor	Nilai	Kategori				
					C1 (Tahu)			C2 (Paham)			C3 (Aplikasi)			C4 (Analisis)				C5 (Sintesis)						C6 (Evaluasi)			
					1	2	3	4	5	6	7	8	9	10	11	12	13	14	15	16				17	18	19	20
R1	3	1	1	1	1	1	1	1	1	1	0	1	1	1	1	1	1	1	1	1	1	1	1	1	19	95	Baik
R2	2	1	1	2	1	1	1	1	1	1	1	1	1	1	1	1	1	1	1	1	1	1	1	1	20	100	Baik
R3	3	1	1	4	1	1	1	1	1	1	0	1	1	1	1	1	1	1	1	1	1	1	1	1	19	95	Baik
R4	2	1	1	2	1	1	1	1	1	1	0	1	1	1	1	1	1	1	1	1	1	1	1	1	19	95	Baik
R5	2	1	2	0	1	0	1	1	1	1	1	1	1	1	1	1	1	1	1	1	1	1	1	1	19	95	Baik
R6	2	1	1	1	1	1	1	1	1	1	1	1	1	1	1	1	1	1	1	1	1	1	1	1	20	100	Baik
R7	2	2	1	1	1	1	1	1	1	0	1	1	1	1	1	1	1	1	1	1	1	1	1	1	19	95	Baik
R8	3	2	1	1	1	1	1	1	1	1	0	1	1	1	1	1	1	1	1	1	1	1	1	1	19	95	Baik
R9	3	2	1	4	1	1	1	1	1	1	0	1	1	1	1	1	1	1	1	1	1	1	1	1	19	95	Baik
R10	2	2	1	1	1	1	1	1	1	1	1	1	1	1	1	1	1	1	1	1	1	1	1	1	20	100	Baik
R11	1	2	1	1	1	1	1	1	1	1	1	1	1	1	1	1	1	1	1	1	1	1	1	1	20	100	Baik
R12	2	1	2	0	1	1	1	1	1	1	1	1	1	1	1	1	1	1	1	1	1	1	1	1	20	100	Baik
R13	2	1	1	2	1	1	1	1	1	1	0	1	1	1	1	1	1	1	1	1	1	1	1	1	19	95	Baik
R14	2	1	1	1	1	1	1	1	1	1	0	1	1	1	1	1	1	1	1	1	1	1	1	1	19	95	Baik
R15	2	1	1	1	1	1	1	1	1	1	1	1	1	1	1	1	1	1	1	1	1	1	1	1	20	100	Baik
R16	3	1	2	0	1	1	1	1	1	1	0	1	1	1	1	1	1	1	1	1	1	1	1	1	19	95	Baik
R17	2	1	1	2	1	1	1	1	1	1	1	1	1	1	1	1	1	1	1	1	1	1	1	1	20	100	Baik
R18	1	1	1	1	1	1	1	1	1	1	1	1	1	1	1	1	1	1	1	1	1	1	1	1	20	100	Baik
R19	3	1	2	0	1	1	1	1	1	1	0	1	1	1	1	1	1	1	1	1	1	1	1	1	19	95	Baik
R20	3	1	1	1	1	1	1	1	1	1	0	1	1	1	1	1	0	1	1	1	1	1	1	1	18	90	Baik
R21	3	1	1	2	1	1	1	1	1	1	1	1	1	1	1	1	1	1	1	1	1	1	1	1	20	100	Baik
R22	2	1	1	1	1	1	1	1	1	1	0	1	1	1	1	1	1	1	1	1	1	1	1	1	19	95	Baik
R23	1	1	1	1	1	1	1	1	1	1	0	1	1	1	1	1	1	1	1	1	1	1	1	1	19	95	Baik
R24	2	2	1	4	1	1	1	1	1	1	0	1	1	1	1	1	1	1	1	1	1	1	1	1	19	95	Baik
R25	2	2	1	1	1	1	1	1	1	1	0	1	1	1	1	1	1	1	1	1	1	1	1	1	19	95	Baik
R26	2	2	1	4	1	1	1	1	1	1	0	1	1	1	1	1	1	1	1	1	1	1	1	1	19	95	Baik
R27	2	1	1	2	1	1	1	1	1	1	0	1	1	1	1	1	1	1	1	1	1	1	1	1	19	95	Baik
R28	2	2	1	2	1	1	1	1	1	1	0	1	1	1	0	1	1	1	1	1	1	1	1	1	18	90	Baik
R29	2	1	1	2	1	1	1	1	1	1	0	1	1	1	1	1	1	1	1	1	1	1	1	1	20	100	Baik
R30	2	2	1	1	1	1	1	1	1	1	1	1	1	1	1	1	1	1	1	1	1	1	1	1	20	100	Baik
R31	2	1	1	4	1	1	1	1	1	1	0	1	1	0	1	1	1	1	1	1	1	1	1	1	18	90	Baik
R32	2	1	1	2	1	1	1	1	1	1	0	1	1	1	1	1	1	1	1	1	1	1	1	1	19	95	Baik
R33	2	1	1	1	1	0	1	1	1	1	1	1	1	1	1	1	1	1	1	1	1	1	1	1	19	95	Baik
R34	2	1	1	4	1	1	1	1	1	1	1	1	1	1	1	1	1	1	1	1	1	1	1	1	20	100	Baik
R35	2	1	1	1	1	1	1	1	1	1	1	1	0	1	1	1	1	1	1	1	1	1	1	1	19	95	Baik
R36	2	1	1	2	1	1	1	1	1	1	0	1	1	1	1	1	1	1	1	1	1	1	1	1	19	95	Baik
R37	1	1	1	1	1	1	1	1	1	1	0	1	1	1	1	1	1	1	1	1	1	1	1	1	19	95	Baik
R38	1	1	1	2	1	1	1	1	1	1	1	1	1	1	1	1	1	1	1	1	1	1	1	1	20	100	Baik
R39	2	1	1	4	1	1	1	1	1	1	0	1	1	1	1	1	1	1	1	1	1	1	1	1	19	95	Baik
R40	2	2	1	4	1	1	1	1	1	1	1	1	1	1	1	1	1	1	1	1	1	1	1	1	20	100	Baik
R41	2	1	1	4	1	1	1	1	1	1	0	1	1	1	1	1	1	1	1	1	1	1	1	1	19	95	Baik

<b>Keterangan:</b>				
Umur	1 = 10 Th		Sumber Informasi	1 = Petugas Kesehatan
	2 = 11 Th			2 = Guru
	3 = 12 Th			3 = Internet
Jenis Kelamin	1 = Laki-laki			4 = Televisi
	1 = Perempuan			5 = Koran/Majalah
				6 = Lain-lain
				0 = Tidak Pernah dapat informasi
Informasi	1 = Pernah			
	2 = Tidak Pernah			

## Lampiran 16 Data Tabulasi Hasil Kuesioner Menggunakan SPSS 16.0

**Data Tabulasi Umur Menggunakan SPSS 16.0**

		Frequency	Percent	Valid Percent	Cumulative Percent
Valid	10 Tahun	5	12.2	12.2	12.2
	11 Tahun	28	68.3	68.3	80.5
	12 Tahun	8	19.5	19.5	100.0
	Total	41	100.0	100.0	

**Data Tabulasi Jenis Kelamin Menggunakan SPSS 16.0**

		Frequency	Percent	Valid Percent	Cumulative Percent
Valid	Laki-laki	30	73.2	73.2	73.2
	Perempuan	11	26.8	26.8	100.0
	Total	41	100.0	100.0	

**Data Tabulasi Informasi Menggunakan SPSS 16.0**

		Frequency	Percent	Valid Percent	Cumulative Percent
Valid	Pernah	37	90.2	90.2	90.2
	Tidak Pernah	4	9.8	9.8	100.0
	Total	41	100.0	100.0	

**Data Tabulasi Sumber Informasi Menggunakan SPSS 16.0**

		Frequency	Percent	Valid Percent	Cumulative Percent
Valid	0	4	9.8	9.8	9.8
	Petugas Kesehatan	17	41.5	41.5	51.2
	Guru	11	26.8	26.8	78.0
	Televisi	9	22.0	22.0	100.0
	Total	41	100.0	100.0	

## Lampiran 17 Uji Statistik Menggunakan SPSS 16.0

## 1. Sebelum Perlakuan

**Statistics**

Pre Test

N	Valid	41
	Missing	0
Mean		84.02
Median		85.00
Std. Deviation		6.444

**Pre Test**

		Frequency	Percent	Valid Percent	Cumulative Percent
Valid	75	7	17.1	17.1	17.1
	80	12	29.3	29.3	46.3
	85	9	22.0	22.0	68.3
	90	8	19.5	19.5	87.8
	95	5	12.2	12.2	100.0
	Total	41	100.0	100.0	

**Hasil Ukur Pre Test**

		Frequency	Percent	Valid Percent	Cumulative Percent
Valid	Baik	34	82.9	82.9	82.9
	Cukup	7	17.1	17.1	100.0
	Total	41	100.0	100.0	

## 2. Sesudah Perlakuan

**Statistics**

Post Test

N	Valid	41
	Missing	0
Mean		96.34
Median		95.00
Std. Deviation		2.963

**Post Test**

		Frequency	Percent	Valid Percent	Cumulative Percent
Valid	90	3	7.3	7.3	7.3
	95	24	58.5	58.5	65.9
	100	14	34.1	34.1	100.0
	Total	41	100.0	100.0	

**Hasil Ukur Post Test**

		Frequency	Percent	Valid Percent	Cumulative Percent
Valid	Baik	41	100.0	100.0	100.0

## 3. Pengaruh Sebelum dan Sesudah Edukasi Menggunakan Uji Wilcoxon

		Ranks		
		N	Mean Rank	Sum of Ranks
Post Test - Pre Test	Negative Ranks	1 <sup>a</sup>	4.50	4.50
	Positive Ranks	39 <sup>b</sup>	20.91	815.50
	Ties	1 <sup>c</sup>		
	Total	41		

a. Post Test < Pre Test

b. Post Test > Pre Test

c. Post Test = Pre Test

Test Statistics <sup>b</sup>	
	Post Test - Pre Test
Z	-5.493 <sup>a</sup>
Asymp. Sig. (2-tailed)	.000

a. Based on negative ranks.

b. Wilcoxon Signed Ranks Test



## Lampiran 18 Surat Studi Pendahuluan



PEMERINTAH KABUPATEN PROBOLINGGO  
DINAS PENDIDIKAN  
**SDN KEDUNGDALAM II NOMOR 02**  
KECAMATAN DRINGU  
Jl. Raya Panglima Sudirman No. 52 Dringu Telp. (0335) 434393 Probolinggo 67271  
Email : sdnkedungdalem2@yahoo.com

---

Dringu, 5 Oktober 2020

Nomor : 421/095/434.100.21/2020 Sifat : Penting Lampiran : - Perihal : Pemberian ijin untuk Melakukan Survey Pendahuluan Dan Penelitian dalam Rangka Penyusunan TA	Kepada Yth. Sdr Ketua Program Studi D4 Promosi Kesehatan Poltekkes Kemenkes di <p style="text-align: center;">MALANG</p>
--	---

Menindaklanjuti Surat Ketua Program Studi D4 Promosi Kesehatan Poltekkes Kemenkes Malang Nomor : PP.08.02/6.2/1265/2020 tanggal 2 Oktober 2020 perihal Permohonan ijin untuk Melakukan Survey Pendahuluan dan Penelitian dalam rangka penyusunan tugas akhir (TA) Saudara/i :

Nama	: Mufti Miftahul Wilda Ilmi
NIM	: P17421173012
Pekerjaan	: Mahasiswa
Tema/Acara Survey	: Pengaruh Edukasi Tentang Kesehatan Gigi dan Mulut Menggunakan Media Poster Interaktif Terhadap Tingkat Pengetahuan Kesehatan Gigi dan Mulut Pada Siswa Kelas V SD
Lokasi Survey/Research	: SDN Kedungdalem II Dringu
Lamanya Survey/Research	: Oktober-Desember 2020
Keterangan	: Dengan ini memberikan ijin untuk melakukan Survey/Research dan harap digunakan sebaik-baiknya.

Demikian atas perhatian dan kerjasamanya kami sampaikan terimakasih.

**KEPALA**



**DWI IRIANI KUSUMANINGSIH, S.Pd**  
NIP. 19820125 198201 2 006

## Lampiran 19 Surat Ijin Uji Validitas dan Reliabilitas

**PEMERINTAH KOTA PROBOLINGGO**  
**BADAN KESATUAN BANGSA DAN POLITIK**  
 Jalan Mawar No. 39A Telp./Fax. (0335) 426 436  
 PROBOLINGGO 67219  
 e-mail : bakesbang kotaprobolinggo@yahoo.co.id

---

**REKOMENDASI PENELITIAN**  
NOMOR : 072/1400 /425.206/2020

**Dasar** :

1. Undang-undang Republik Indonesia Nomor 18 Tahun 2002 Tentang Sistem Nasional Penelitian, Pengembangan dan Penerapan Ilmu Pengetahuan dan Teknologi;
2. Undang-undang Republik Indonesia Nomor 23 Tahun 2014 Tentang Pemerintahan Daerah;
3. Peraturan Menteri Dalam Negeri Nomor 64 Tahun 2011 tentang Pedoman Penerbitan Rekomendasi Penelitian sebagaimana telah diubah dengan Permendagri Nomor 7 Tahun 2014;
4. Peraturan Walikota Probolinggo Nomor 193 Tahun 2019 tentang Kedudukan Susunan Organisasi Uraian Tugas dan Fungsi serta Tata Kerja Badan Kesatuan Bangsa dan Politik Kota Probolinggo.

**Menimbang** :

- a. bahwa untuk tertib administrasi dan pengendalian pelaksanaan penelitian dan pengembangan perlu diterbitkan rekomendasi penelitian;
- b. bahwa sesuai Surat dari Ketua Program Studi D4Promosi Kesehatan Nomor : PP.08.02/6.2/2121/2020 Hal: Surat Ijin Penelitian;
- c. bahwa sesuai huruf a dan b serta hasil verifikasi Badan Kesatuan Bangsa dan Politik Kota Probolinggo, berkas persyaratan administrasi penelitian telah memenuhi syarat sesuai pasal 4, 5 dan 6 Peraturan Menteri Dalam Negeri Nomor 64 Tahun 2011 tentang Pedoman Penerbitan Rekomendasi Penelitian sebagaimana telah diubah dengan Permendagri Nomor 7 Tahun 2014;

**Walikota Probolinggo, Memberikan Rekomendasi kepada:**

a. Nama/ NIM : MUFTI MIFTAHUL WILDA ILMU / P17421173012

b. Alamat : Jl. Letjend S Parman 56 RT/RW 006/002 Kel/Desa Jati Kec. Mayangan Kota Probolinggo

c. Pekerjaan/Jabatan : Mahasiswa

d. Instansi/Civitas/ : Politeknik Kesehatan Kemenkes Malang

e. Kebangsaan : Indonesia

**Untuk mengadakan penelitian/survey/research dengan:**

a. Judul : Pengaruh Edukasi Menggunakan Media Poster Games Terhadap Tingkat Pengetahuan Kesehatan Gigi dan Mulut Pada Siswa

b. Bidang Penelitian : Kesehatan

c. Tujuan : Mencari Data dan Penelitian

d. Status Peneliti : Mandiri

e. Tanggal (Waktu) : 3(tiga) minggu 10 s/d 31 Desember 2020

f. Tempat : SDN Sumber Wetan I Kota Probolinggo

**Dengan Ketentuan** :

1. Peneliti wajib melaporkan kedatangannya kepada Camat dan Kepolisian Sektor setempat dalam waktu 1 x 24 jam,
2. Wajib mentaati peraturan dan tata tertib yang berlaku dalam daerah setempat serta menghindari hal – hal yang dapat melukai / menyinggung dan menghina martabat, agama, etnis seseorang atau golongan;
3. Tidak diperkenankan melakukan kegiatan-kegiatan lain diluar tujuan penelitian;



PEMERINTAH KOTA PROBOLINGGO  
DINAS PENDIDIKAN DAN KEBUDAYAAN  
**SEKOLAH DASAR NEGERI SUMBER WETAN 1**

Jl. Genitu No.45 Email : sdn\_sbrwtan1@yahoo.co.id  
KECAMATAN KEDOPOK – KOTA PROBOLINGGO



**SURAT PERNYATAAN**

Nomor: 422/095/425.103.44/2020

Yang bertanda tangan di bawah ini, Kepala Sekolah SDN Sumber Wetan 1 menerangkan dengan sesungguhnya bahwa:

Nama : MUFTI MIFTAHUL WILDA ILMU  
N I M : P17421173012  
Jenis Kelamin : Perempuan  
Pekerjaan : Mahasiswa

Pada tanggal 14 Desember 2020 nama tersebut di atas benar-benar telah melaksanakan uji validitas dan reliabilitas instrumen penelitian di SDN Sumber Wetan 1 Kota Probolinggo guna pembuatan skripsi dengan judul "Pengaruh Edukasi Menggunakan Media Poster Games Terhadap Tingkat Pengetahuan Kesehatan Gigi dan Mulut Pada Siswa Kelas V SDN Kedungdalem II Dringu Kabupaten Probolinggo".

Demikian surat pernyataan ini dibuat agar dapat dipergunakan sebagaimana mestinya.

Dibuat di : Probolinggo  
Pada tanggal : 19 Desember 2020

Kepala SDN Sumber Wetan 1  
  
**GIGIH EKO SETIAWAN, S.Pd., M.Pd**  
 NIP. 19821225 200604 1 017



## Lampiran 20 Surat Ijin Penelitian



KOMISI ETIK PENELITIAN KESEHATAN  
 HEALTH RESEARCH ETHICS COMMITTEE  
 POLITEKNIK KESEHATAN KEMENKES MALANG  
 STATE POLYTECHNIC OF HEALTH MALANG

**KETERANGAN LOLOS KAJI ETIK**  
 DESCRIPTION OF ETHICAL APPROVAL  
 "ETHICAL APPROVAL"  
 Reg.No.:052 / KEPK-POLKESMA/ 2021

Protokol penelitian yang diusulkan oleh  
*The research protocol proposed by* Mufti Miftahul Wilda Ilmi

Peneliti Utama  
*Principal In Investigator* **Mufti Miftahul Wilda Ilmi**

Nama Institusi  
*Name of the Institution* Politeknik Kesehatan Kemenkes Malang

Dengan Judul  
 Pengaruh Edukasi Menggunakan Media Poster Games Terhadap Tingkat Pengetahuan Kesehatan Gigi dan Mulut Pada Siswa Kelas V SDN Kedungdalem II Dringu Kabupaten Probolinggo  
***The Effect of Education Using Games Poster Media on the Level of Knowledge of Oral and Dental Health in Class V Students of SDN Kedungdalem II Dringu, Probolinggo Regency***

Dinyatakan layak etik sesuai 7 (tujuh) Standar WHO 2011, yaitu 1) Nilai Sosial, 2) Nilai Ilmiah,

3) Pemerataan Beban dan Manfaat, 4) Risiko, 5) Bujukan/Eksploitasi, 6) Kerahasiaan dan Privacy, dan 7) Persetujuan Setelah Penjelasan, yang merujuk pada Pedoman CIOMS 2016. Hal ini seperti yang ditunjukkan oleh terpenuhinya indikator setiap standar.

*Declared to be ethically appropriate in accordance to 7 (seven) WHO 2011 Standards, 1) Social Values, 2) Scientific Values, 3) Equitable Assessment and Benefits, 4) Risks, 5) Persuasion/Exploitation, 6) Confidentiality and Privacy, and 7) Informed Consent, referring to the 2016 CIOMS Guidelines. This is as indicated by the fulfillment of the indicators of each standard.*

Pernyataan Laik Etik ini berlaku selama kurun waktu tanggal 31 Maret 2021 sampai dengan 31 Maret 2022

*This declaration of ethics applies during the period March 31, 2021 until March 31, 2022*

Malang, 31 Maret 2021  
 Head of Committee



Dr. SUSI MILWATI, S.Kp, M.Pd  
 NIP. 196312011987032002



PEMERINTAH KABUPATEN PROBOLINGGO  
 BADAN KESATUAN BANGSA DAN POLITIK  
 Jl. Ahrnad Yani 23 - Telpn (0335) 421440-434455  
**PROBOLINGGO**



**SURAT KETERANGAN UNTUK MELAKUKAN SURVEY/RESEARCH**  
**Nomor : 072/625/426.204/2021**

Surat dari : *Politeknik Kesehatan Kemenkes Malang* Tertanggal 26 Maret 2021 Nomor : *PP.08.02/6.2/1265/2021* Perihal :  
*Surat Ijin Penelitian*

- Mengingat :
1. Undang-undang nomor 18 Tahun 2002 Tentang sistim Nasional Penelitian, Pengembangan dan Penerapan Ilmu Pengetahuan dan Teknologi
  2. Peraturan Bupati Probolinggo nomor 25 Tahun 2008 Tentang Uraian Tugas dan fungsi Badan Kesatuan Bangsa dan Politik Kab. Probolinggo.
  3. Peraturan Menteri Dalam Negeri nomor 64 Tahun 2011 Tentang Pedoman Penerbitan Rekomendasi Penelitian.

Dengan ini menyatakan **TIDAK KEBERATAN** dilakukan Survey/Research oleh :

Nama Peneliti /  
 Penanggung Jawab : Mufti Miftahul Wilda Ilmi  
 NIM/NIP. : P17421173012  
 Pekerjaan/Instansi : Mahasiswa  
 Alamat : Jalan Letjend S Parman 56 Kota Probolinggo  
 Tema/Acara : Pengaruh Edukasi Menggunakan Media Poster Games Terhadap Tingkat Pengetahuan Kesehatan Gigi  
 Survey/Resarch dan Mulut Pada Siswa Kelas V SDN Kedungdalem II Dringu Kabupaten Probolinggo  
 Daerah / tempat  
 dilakukan Survey /  
 Research : SDN Kedungdalem II Dringu Kabupaten Probolinggo  
 Lamanya Survey /  
 Research : 26 Maret 2021 s/d 31 Mei 2021  
 Pengikut peserta Survey : 0 Orang  
 / Research  
 Dengan ketentuan sebagai berikut

1. Dalam jangka waktu 1 x 24 jam setelah tiba ditempat yang dituju diwajibkan, melaporkan kedatangannya kepada Pejabat setempat.
2. Mentaati ketentuan-ketentuan yang berlaku dalam Daerah hukum Pemerintah setempat.
3. Menjaga tata tertib, keamanan, kesopanan dan kesusilaan, serta menghindari pernyataan baik dengan lisan maupun tulisan / lukisan yang dapat melukai / menyinggung perasaan maupun / menghina Agama, Bangsa dan Negara dari suatu golongan penduduk.
4. Tidak diperkenankan menjalankan kegiatan diluar ketentuan yang telah ditetapkan sebagaimana tersebut diatas.
5. Setelah berakhirnya dilakukan survey / research diwajibkan terlebih dahulu melaporkan kepada Pejabat setempat mengenai selesainya pelaksanaan survey / research sebelum meninggalkan daerah survey / Reserch.
6. Dalam jangka waktu 1 ( satu ) bulan setelah selesai dilakukan survey / research diwajibkan memberikan laporannya secara tertulis tentang pelaksanaan dan hasil-hasilnya kepada Bupati Probolinggo Cq. Kepala Badan Kesatuan Bangsa dan Politik.
7. Surat keterangan ini akan dicabut dan dinyatakan tidak berlaku, apabila ternyata bahwa pemegang surat keterangan ini tidak memenuhi ketentuan sebagaimana tersebut diatas.

Probolinggo, 29 Maret 2021

KEPALA BAKESBANGPOL  
 KABUPATEN PROBOLINGGO

  
**IGAS IRWANTO, S. Sos. M. Si.**  
 Pembina Utama Muda  
 NIP. 19690515 199003 1 009

**TEMBUSAN :**

1. Bupati Probolinggo ( sebagai laporan )
2. Sdr. Komandan Kodim 0820 Probolinggo;
3. Sdr. Kapolres Probolinggo;
4. Sdr. Kepala Dinas Kesehatan Kab. Probolinggo
5. Sdr. Kepala Dinas Pendidikan Kab. Probolinggo
6. Sdr. Forkopimka. Kec. Dringu
7. Sdr. Kepala SDN Kedungdalem II Dringu.
8. Sdr. Ketua Program Studi D4 Promosi Kesehatan,  
 POLITEKNIK KESEHATAN KEMENKES MALANG;
9. Yang bersangkutan.



PEMERINTAH KABUPATEN PROBOLINGGO  
**DINAS KESEHATAN**  
 Jl.P. Sudirman No. 403 Kecamatan Kraksaan Telepon / Fax (0335) 845726  
**PROBOLINGGO**

Probolinggo, 31 Maret 2021

K e p a d a

Yth. Sdr. Kepala Puskesmas Dringu

Nomor : 072/ 2318 /426.102/2021

Sifat : Penting

Lampiran : -

Perihal : Surat Ijin Penelitian

di

**Probolinggo**

Menindaklanjuti surat Kepala Bakesbangpol dan Linmas Kabupaten Probolinggo Nomor : 070/ 625 /426.204/2021 tanggal 29 Maret 2021 perihal Surat Ijin Penelitian. Ini diharap bantuan Saudara untuk membantu pelaksanaan penelitian Saudara :

Nama : **MUFTI MIFTAHUL WILDA ILMU**  
 NIM/NIDN/NIP : P17421173012  
 Pekerjaan : Mahasiswa  
 Alamat : Jalan Letjend S Parman 56 Kota Probolinggo  
 Tema/Acara Survey : **PENGARUH EDUKASI MENGGUNAKAN MEDIA POSTER GAMES TERHADAP TINGKAT PENGETAHUAN KESEHATAN GIGI DAN MULUT PADA SISWA KELAS V SDN KEDUNDALEM II DRINGU KABUPATEN PROBOLINGGO.**

Lokasi Survey/Research : Di SDN Kedungdalem II Dringu Kabupaten Probolinggo

Lamanya Survey/ Research : 26 Maret 2021 s/d 31 Mei 2021

Pengikut peserta Survey/ : 0 Orang

Research

Keterangan : 1. Setelah selesai melakukan survey wajib melaporkan hasil survey ke Dinas Kesehatan Kab. Probolinggo secara tertulis.  
 2. Mematuhi protokol kesehatan dalam rangka pencegahan Covid-19.

Demikian untuk menjadikan maklum dan atas kerjasamanya disampaikan terima kasih.

An. KEPALA DINAS KESEHATAN

KABUPATEN PROBOLINGGO

Sekretaris



**dr. DYAH KUNCARAWATI**

Pembina Tk.I / IV b

NIP. 19640131 198903 2 010

Tembusan :

- Yth. 1. Sdr. Ketua Program Studi D4 POLTEKES KEMENKES MALANG;
2. Yang bersangkutan.



## Lampiran 21 Surat Keterangan Telah Melakukan Penelitian



PEMERINTAH KABUPATEN PROBOLINGGO  
DINAS PENDIDIKAN  
**SDN KEDUNDALEM II NOMOR 02**  
KECAMATAN DRINGU

Jl. Raya Panglima Sudirman No.52 Dringu Telp. (0335) 434393 Probolinggo 67271  
Email : sdnkedundalem2@yahoo.com

**SURAT KETERANGAN PENELITIAN**

NOMOR: 422.3/052/101.02 /2021

Yang bertandatangan di bawah ini:

Nama : DWI IRIANI KUSUMANINGSIH, S.Pd  
NIP : 19620125 198201 2 006  
Jabatan : Kepala Sekolah  
Instansi : SDN Kedundalem II Dringu

Dengan ini menerangkan bahwa:

Nama : Mufit Miftahul Wilda Ilmi  
NIM : P17421173012  
Jurusan : D4 Promosi Kesehatan  
Perguruan Tinggi : Politeknik Kesehatan Kemenkes Malang

Bahwa saudari tersebut telah melakukan penelitian di SDN Kedundalem II Dringu. Penelitian dilaksanakan pada bulan Oktober 2020 s/d selesai untuk memperoleh data guna penyusunan Tugas Akhir Skripsi dengan judul "Pengaruh Edukasi Menggunakan Media Poster Games Terhadap Tingkat Pengetahuan Kesehatan Gigi dan Mulut Pada Siswa Kelas V SDN Kedundalem II Dringu Kabupaten Probolinggo".

Demikian surat keterangan ini dibuat untuk dipergunakan sebagaimana mestinya.

KEPALA



## Lampiran 22 Lembar Persetujuan Menjadi Responden

**PERNYATAAN KESEDIAAN MENJADI RESPONDEN PENELITIAN**

Dengan menandatangani lembar ini, saya:

Nama : Yomi Astutik  
Orangtua/Wali dari : Angel Eka.N.  
Jenis Kelamin : Perempuan  
Kelas : VA  
Alamat : Jl. Kedung Bajul no.194 RT.18 RW 07

Memberikan persetujuan kepada anak saya untuk menjadi responden dalam penelitian yang berjudul "Pengaruh Edukasi Menggunakan Media Poster Games Terhadap Tingkat Pengetahuan Kesehatan Gigi dan Mulut Pada Siswa Kelas V SDN Kedungdalem II Dringu Kabupaten Probolinggo" yang akan dilakukan oleh Mufti Miftahul Wilda Ilmi mahasiswi Program Studi Sarjana Terapan Promosi Kesehatan Politeknik Kesehatan Kemenkes Malang.

Saya telah dijelaskan bahwa jawaban kuesioner ini hanya digunakan untuk keperluan penelitian dan saya secara suka rela menyetujui anak saya bersedia menjadi responden penelitian ini.

Probolinggo, 3 - 4 - 2021

Yang menyatakan



(Yomi Astutik)



## Lampiran 23 Hasil Kuesioner

## Pre Test

**KUESIONER PENELITIAN**

**Pengaruh Edukasi Menggunakan Media Poster Games Terhadap Tingkat Pengetahuan Kesehatan Gigi dan Mulut Pada Siswa Kelas V SD**

**A. Karakteristik Responden :**

Petunjuk Pengisian:

Isilah pertanyaan berikut secara langsung dan berikan tanda ceklis (✓) pada kolom yang telah disediakan.

1. Nama : Angel Eka Novarianty

2. Kelas/No Absen : VA /

3. Umur : 12 tahun

4. Jenis Kelamin : ( ) Laki-laki (✓) Perempuan

5. Apakah anda sebelumnya pernah mendapatkan informasi tentang kesehatan gigi dan mulut?

1. Pernah (✓)

2. Tidak Pernah ( )

Jika pernah, dimana anda mendapatkan informasi tersebut?

1. Petugas kesehatan (✓)

2. Guru ( )

3. Internet ( )

4. Televisi ( )

5. Koran/Majalah ( )

6. Lain-lain:.....

**B. Pengetahuan Kesehatan Gigi dan Mulut**

Petunjuk Pengisian:

Isilah pertanyaan berikut secara langsung dan berikan tanda silang (X) pada huruf a, b, atau c untuk jawaban yang telah disediakan.

1. Pengertian dari kesehatan gigi dan mulut adalah ....

a. Keadaan yang menunjukkan didalam mulut tidak ada kotoran/sisa makanan dan penyakit

b. Keadaan yang menunjukkan didalam mulut tidak ada sisa minuman

c. Keadaan yang menunjukkan didalam mulut ada sayuran

d. Keadaan yang menunjukkan didalam mulut ada buah-buahan

2. Yang dimaksud dengan gigi yang sehat ....

a. Kondisi gigi yang mengalami kerusakan

b. Kondisi gusi yang bengkak

c. Kondisi gigi tidak mengalami sakit

d. Kondisi gusi yang berdarah

## Post Test

## KUESIONER PENELITIAN (POST TEST)

Pengaruh Edukasi Menggunakan Media Poster Games Terhadap Tingkat Pengetahuan Kesehatan Gigi Jan Mulut Pada Siswa Kelas V SDN Kedungdalem II Dringu Kabupaten Probolinggo

## A. Karakteristik Responden :

Petunjuk Pengisian:

Isilah pertanyaan berikut secara langsung dan berikan tanda ceklis (✓) pada kolom yang telah disediakan.

1. Nama : Angel Eka N
2. Kelas/No Absen : VA / 2
3. Umur : 12 th
4. Jenis Kelamin : ( ) Laki-laki (✓) Perempuan
5. Apakah anda sebelumnya pernah mendapatkan informasi tentang kesehatan gigi dan mulut?
  1. Pernah (✓)
  2. Tidak Pernah ( )

Jika pernah, dimana anda mendapatkan informasi tersebut?

1. Petugas kesehatan (✓)
2. Guru ( )
3. Internet ( )
4. Televisi ( )
5. Koran/Majalah ( )
6. Lain-lain:..... ( )

## B. Pengetahuan Kesehatan Gigi dan Mulut

Petunjuk Pengisian:

Isilah pertanyaan berikut secara langsung dan berikan tanda silang(X) pada huruf a, b, atau c untuk jawaban yang telah disediakan.

1. Pengertian dari kesehatan gigi dan mulut adalah ....
  - Keadaan yang menunjukkan didalam mulut tidak ada kotoran/sisa makanan dan penyakit
  - b. Keadaan yang menunjukkan didalam mulut tidak ada sisa minuman
  - c. Keadaan yang menunjukkan didalam mulut ada sayuran
  - d. Keadaan yang menunjukkan didalam mulut ada buah-buahan
2. Yang dimaksud dengan gigi yang sehat ....
  - a. Kondisi gigi yang mengalami kerusakan
  - b. Kondisi gusi yang bengkak
  - Kondisi gigi tidak mengalami sakit
  - d. Kondisi gusi yang berdarah
3. Penyebab dari kerusakan gigi adalah ....
  - Tidak menggosok gigi
  - b. Rajin menggosok gigi
  - c. Selalu menggosok gigi
  - d. Olahraga pagi
4. Yang termasuk cara menjaga kesehatan gigi dan mulut ....
  - a. Rajin olahraga
  - b. Rajin mandi
  - Rajin sikat gigi
  - d. Rajin keramas

Lampiran 24 Absensi Kehadiran Siswa

Pre Test

**DAFTAR HADIR KUESIONER PRE TEST KESEHATAN GIGI DAN MULUT**  
KELAS 5A

NO	NAMA	HADIR	TIDAK HADIR
1	Reja Ulara Priscia	✓	
2	Davin Eko Apriyanto	✓	
3	Makantari Irsanoyah	✓	
4	Adnan Pahlavi Karsadhar B	✓	
5	Alhan Akbar handany	✓	
6	Alfin Hidayatullah	✓	
(P) 7	Anita	✓	
(P) 8	Angel Eka Novianty	✓	
(P) 9	Devina Azahra Permatasari	✓	
(P) 10	Dita Nafis Primadani	✓	
(P) 11	Ben Azzam Yahya	✓	
(P) 12	Jenika Meryanti	S	✓
13	Julhey Eka Pratama	✓	
14	Lucky Tri Gunawan	✓	
15	M Ridho Al Yaqin	✓	
(P) 16	M Salman Alfariq	i	✓
(P) 17	Qublan Umar Hafiki	i	✓
18	Septa Satryo Cahyono	✓	
19	Wahyu Ridho Putra	✓	
20	M Zahed Han	✓	
21	Lintang puera manggala	✓	
(P) 22	Hasya Aulia Majid	S	✓

**DAFTAR HADIR KUESIONER PRE TEST KESEHATAN GIGI DAN MULUT**  
KELAS 5B

NO	NAMA SISWA	HADIR	TIDAK HADIR
1	FARELLINO FIRDAUS PRASCTYO	✓	
2	FATHIL SANIH SAPUTRA	✓	
3	APMEL ARIFIN TULHADI	✓	
4	ABDUL HANIFI ALI LAMU	✓	
5	ANDIKA PRATAMA	✓	
(P) 6	AFRILIA KJARIYAMA PUTRI	✓	
(P) 7	ASTERIANE ARIANA IKHTI	✓	
(P) 8	BUNGA IRSA NIFFRIDA RAMADHANI	✓	
9	TRI DEVINO PRASCTYO KUSUMA DRAJAT	✓	
(P) 10	IBU YANITA RAHMAWATI	✓	
11	DZAKIR AHMAD DARMAWAN	✓	
(P) 12	FEBRIA FACHRATUL KARIMAH	✓	
13	MALLER	✓	
14	MUHAMMAD FATHIL ANWAR	✓	
15	MUHAMMAD IQBAL SALMAN ZIDANI	✓	
16	MUHAMMAD SAIFULLAH	✓	
17	MUHAMMAD YAMMA OKTAVIANO	✓	
18	PRANATHA ARYA RAMADHANI	✓	
19	SANDU KURNISWAN	✓	
20	SY AFRIL PUTRA ALFINDO	✓	
21	TAEFIQ SUHARBYULLA YANA	✓	
(P) 22	DIANDRA RACHIMA SAFIRA	✓	
23	HINU RAYHAN NABILLU FIKRI	✓	

## Post Test

DAFTAR HADIR KUESIONER POST TEST KESEHATAN GIGI DAN MULUT  
KELAS 5A

NO	NAMA	HADIR	TIDAK HADIR
1	Rejo Dhani Pratono	✓	
2	Davin Eko Aprianto	✓	
3	Muhammad Irawansyah	✓	
4	Adnan Pahlevi Hamudhan D	✓	
5	Alfan Akbar Ihsanday	✓	
6	Alfa Hidayatullah	✓	
7	Amira	✓	
8	Angel Eka Nreanisy	✓	
9	Devina Azahra Permatasari	✓	
10	Dina Nafis Purnadani	✓	
11	Bim Anwar Yahya	✓	
12	Jasika Meryani	S	✓
13	Jeffrey Eko Pratono	✓	
14	Lucky Tri Gunawan	✓	
15	M Rizho Al Yasin	✓	
16	M Salman Alfariz	i	✓
17	Qelbian Inar Hafid	i	✓
18	Septa Satyo Cahyono	✓	
19	Wahyu Ridho Putra	✓	
20	M Zamri Haq	✓	
21	Lintang purno masgala	✓	
22	Hady Aulia Majid	S	✓

DAFTAR HADIR KUESIONER POST TEST KESEHATAN GIGI DAN MULUT  
KELAS 5B

NO	NAMA SISWA	HADIR	TIDAK HADIR
1	FABRI LINO FIRDAUS PRASETYO	✓	
2	FADRIH SANDI SAPUTRA	✓	
3	APRIL ARDIN TUTHAES	✓	
4	ABDUL BASHIR AHLAWY	✓	
5	ANDIKA PRATAMA	✓	
6	APRILIA KHARISMA PUTRI	✓	
7	ASTRIANE ARIANA LATI	✓	
8	BUNGA IRSA SEPTIA RAMADHANI	✓	
9	THI DEVIEND PRASETYO KUSUMA DRAJAT	✓	
10	DWI YANCA RAJIBAWATI	✓	
11	DZAKIE AHMAD DARMAWAN	✓	
12	FITRIA FACTRIATUL KARIMAH	✓	
13	MAULIDI	✓	
14	MUHAMMAD FATBIUL ANWAR	✓	
15	MUHAMMAD IQBAL SALMAN ZIDANE	✓	
16	MUHAMMAD SAIFULLAH	✓	
17	MUHAMMAD YAHYA OKTAVIANO	✓	
18	PRANATHA ARYA RAMADHANI	✓	
19	SANDY KURNIAWAN	✓	
20	SYAFRIL PUTRA ALTINO	✓	
21	TALHIQ SUHARBIYUDA YANA	✓	
22	DIANDRA RACHIMA SAPRA	✓	
23	IBNU RAYHAN HABILUL FIQRI	✓	

## Perlakuan (Edukasi)

Tanggal: 9/21/4

DAFTAR HADIR PENYULUHAN KESEHATAN GIGI DAN MULUT  
KELAS 5A

NO	NAMA	HADIR	TIDAK HADIR
1	Reja Dhani Prasna	✓	
2	Davin Eko Apriansa	✓	
3	Mahammad Irvanyah	✓	
4	Ahman Fauzi Ramadhan B	✓	
5	Alfan Akbar hamdany	✓	
6	Alfa Hidayatullah	✓	
7	Amira	✓	
8	Angel Eka Novianty	✓	
9	Devina Azahra Permahanani	✓	
10	Dina Nafis Prizadita	✓	
11	Ilmi Ameer Yahya	✓	
12	Jucika Meryanti	S	✓
13	Jelbey Eka Pratama	✓	
14	Lucky Tri Gunawan	✓	
15	M Rizho Al Yaqin	✓	
16	M Salim Alfarini	i	✓
17	Quthian Ihsan Hafizi	i	✓
18	Septa Sanyo Cahyono	✓	
19	Wahya Ridho Putra	✓	
20	M Zaimal Haq	✓	
21	Lintang putra manggala	✓	
22	Haaby Aulia Mepid	S	

Tanggal: 9/21/4

DAFTAR HADIR PENYULUHAN KESEHATAN GIGI DAN MULUT  
KELAS 5B

NO	NAMA SISWA	HADIR	TIDAK HADIR
1	FAREL YINO PRIDALIS PRASETYO	✓	
2	FADHIL SANDU SAPUTRA	✓	
3	AFSHEL AGHIN TUTHAES	✓	
4	ABDUL BASHIH AULAWY	✓	
5	ANDIKA PRATAMA	✓	
6	APHELIA KHARISMA PUTRI	✓	
7	ASTRIANE ARIANA JATI	✓	
8	BUNGA IRSA SEPTRIA RAMADHANI	✓	
9	TRI DEVINO PRASETYO KUSUMA BRAJAT	✓	
10	DWI YANITA RAJMAWATI	✓	
11	DZAKIE AHMAD DAEMAWAN	✓	
12	FITRIA FACHRIATUL KARIMAH	✓	
13	MAULIDI	✓	
14	MUHAMMAD FATHIL ANWAR	✓	
15	MUHAMMAD IQBAL SALMAN ZIDANE	✓	
16	MUHAMMAD SAIFULLAH	✓	
17	MUHAMMAD VAHYA OKTAVIANO	✓	
18	FRANATHA ARYA RAMADHANI	✓	
19	SANDY KURNIAWAN	✓	
20	SYAFRIL PUTRA ALTIÑO	✓	
21	TAUFIQ SUHARBIYUDA YANA	✓	
22	DIANDRA RACHIMA SAFIRA	✓	
23	IBNU RAYHAN NABILUL FIQRI	✓	



Tanggal : 18/4

DAFTAR HADIR PENYULUHAN KESEHATAN GIGI DAN MULUT  
KELAS 5A

NO	NAMA	HADIR	TIDAK HADIR
1	Reza Dham Prasira	✓	
2	Davin Eko Apriyanto	✓	
3	Muhammad Irawanayah	✓	
4	Adnan Pahlevi Ramadhan B	✓	
5	Alfan Akbar Imandasy	✓	
6	Alfin Hidayatullah	✓	
7	Amira	✓	
8	Angel Eks Novrianty	✓	
9	Devina Azzahra Permatasari	✓	
10	Dina Nafis Primadani	✓	
11	Ilimi Ainsur Yahya	✓	
12	Jecika Meryanti		✓ (i)
13	Jeffrey Eka Pratama	✓	
14	Lucky Tri Gunawan	✓	
15	M Ridho Al Yaqin	✓	
16	M Salman Alfarisi		✓ (i)
17	Qolhan Izzar Hafiki		✓ (i)
18	Septa Sauryo Cahyoni	✓	
19	Wahyu Ridho Putra	✓	
20	M Zairul Haq	✓	
21	Lintang putra manggala	✓	
22	Hasby Aulia Majid		✓ (s)

③

Tanggal : 18/4

DAFTAR HADIR PENYULUHAN KESEHATAN GIGI DAN MULUT  
KELAS 5B

NO	NAMA SISWA	HADIR	TIDAK HADIR
1	FARELTINO FIRDAUS PRASETYO	✓	
2	FADHIL SANDI SAPUTRA	✓	
3	APMEL ARIFIN LUTHAIS	✓	
4	ABDUL BASITH AULAWY	✓	
5	ANDIKA PRATAMA	✓	
6	APRILIA KHARISMA PUTRI	✓	
7	ASTRIANE ARIANA JATI	✓	
8	BUNGA IRSA SEPTRIA RAMADHANI	✓	
9	TRI DEVINO PRASETYO KUSUMA DRAJAT	✓	
10	DWI YANITA RAHMAWATI	✓	
11	DZAKIE AHMAD DARMAWAN	✓	
12	FITRIA FACHRIATUL KARIMAH	✓	
13	MAULIDI	✓	
14	MUHAMMAD FATHUL ANWAR	✓	
15	MUHAMMAD IQBAL SALMAN ZIDANE	✓	
16	MUHAMMAD SAIFULLAH	✓	
17	MUHAMMAD YAHYA OKTAVIANO	✓	
18	PRANATHA ARYA RAMADHANI	✓	
19	SANDY KURNIAWAN	✓	
20	SYAFRIK PUTRA ALTINO	✓	
21	TAUFIQ SUHARBIYUDA YANA	✓	
22	DIANDRA RACHMA SAFIRA	✓	
23	IBNU RAYHAN NABILUI. FIQRI	✓	

Lampiran 25 Dokumentasi Kegiatan Uji Validitas





Lampiran 26 Dokumentasi Penelitian



















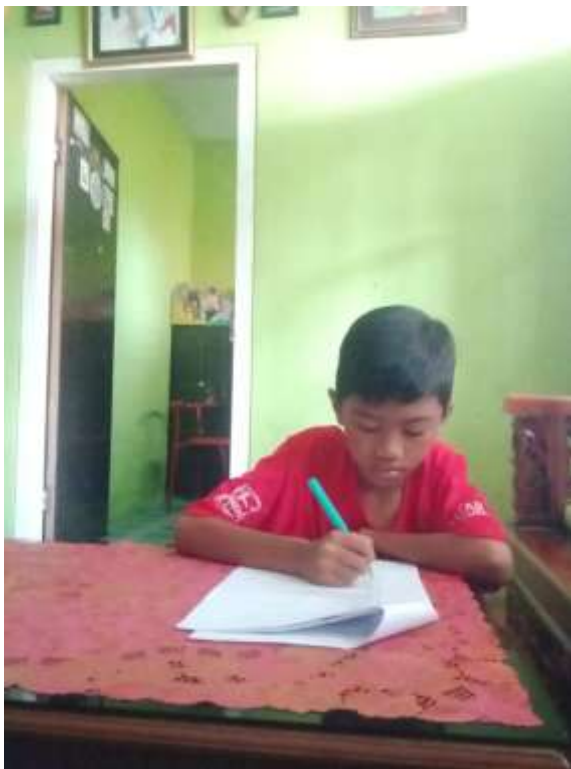

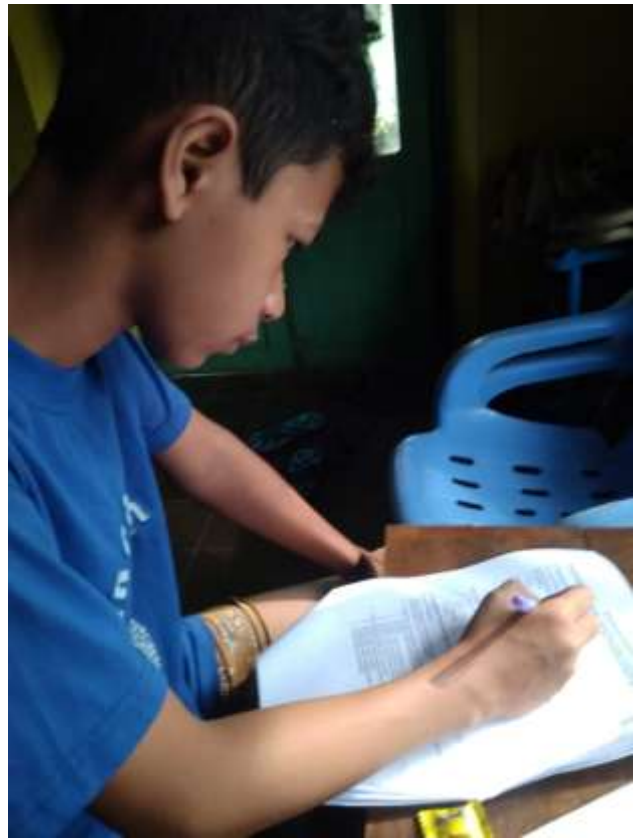



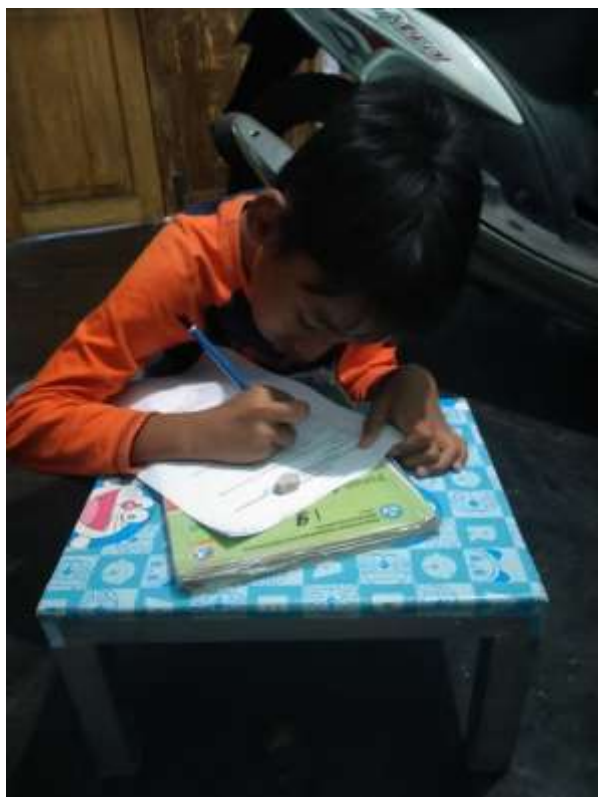
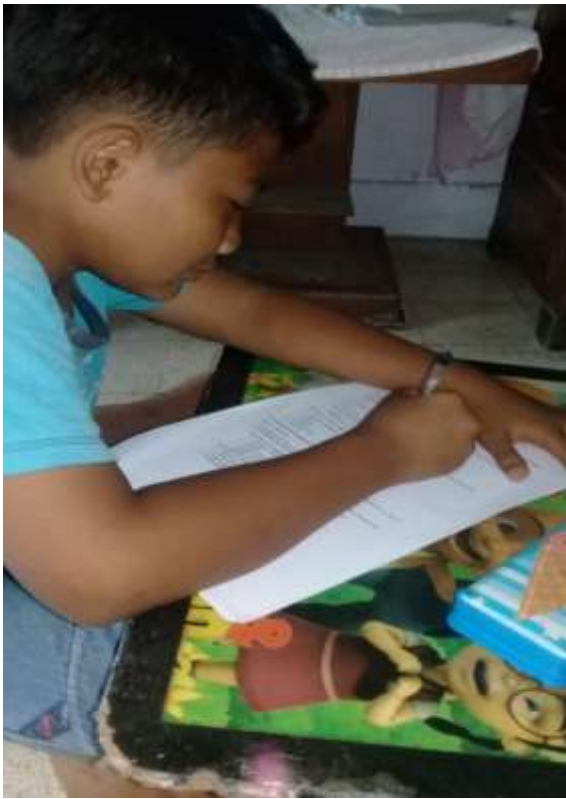

## Lampiran 27 Jadwal Penelitian

Tabel 3 Jadwal Penelitian Tahun 2020-2021

No	Kegiatan	Waktu																															
		September				Oktober				November				Desember				Maret				April				Mei							
		1	2	3	4	1	2	3	4	1	2	3	4	1	2	3	4	1	2	3	4	1	2	3	4	1	2	3	4				
1.	Penyusunan Proposal Skripsi			■	■	■	■	■	■																								
2.	Seminar Proposal Skripsi									■																							
3.	Revisi Proposal Skripsi										■	■	■																				
4.	Perizinan & Pelaksanaan Uji Validitas Instrumen													■	■	■	■																
5.	Perizinan Penelitian & Persiapan Penelitian																	■	■	■	■												
6.	Pelaksanaan Penelitian																					■	■	■									
7.	Pengelolaan Data																							■	■								
8.	Laporan Skripsi																									■							
9.	Sidang Skripsi																									■							
10.	Revisi Laporan Skripsi																													■	■	■	■



## DAFTAR RIWAYAT HIDUP



Nama : Mufti Miftahul Wilda Ilmi  
 Tempat, tanggal lahir : Probolinggo, 22 Desember 1998  
 Jenis Kelamin : Perempuan  
 Agama : Islam  
 Kewarganegaraan : Indonesia

### Data Pendidikan

1. Tahun 2003 – 2005 : TK Masyithoh 2 Probolinggo
2. Tahun 2005 – 2008 : MI Muhammadiyah 1 Probolinggo
3. Tahun 2008 – 2011 : SD Negeri Jati 1 Probolinggo
4. Tahun 2011 – 2014 : SMP Negeri 3 Probolinggo (7E-7G, 8D, 9C)
5. Tahun 2014 – 2017 : SMA Negeri 2 Probolinggo (IPS)
6. Tahun 2017 – 2021 : D4 Promosi Kesehatan  
 Politeknik Kesehatan Kemenkes Malang

### Pengalaman Magang/PKL

1	25 Juni 2018 – 14 Juli 2018	:	PKL 1	Puskesmas Bumiaji Kota Batu
2	8 April 2019 – 31 Mei 2019	:	PKL 2	Puskesmas Dono/ RT 02 RW 01 Desa Tugu Kecamatan Sendang Kabupaten Tulungagung

3	30 November 2020 – 7 Januari 2021.	:	PKL 4	RT 04 RW 02 Kelurahan Jati Kota Probolinggo
4	1 Februari – 27 Maret 2021	:	Magang	Puskesmas Jati Kota Probolinggo
5	3 – 28 Mei 2021	:	PKL 3	Rumah Sakit Rizani Kabupaten Probolinggo