

BAB 3

METODE PENULISAN

3.1 Rancangan Penulisan

Pendokumentasian atau pencatatan dari asuhan kebidanan yang telah dilakukan oleh peneliti adalah menggunakan pola pikir varney pada pengkajian awal dan mendokumentasikan menggunakan catatan metode SOAP (mengacu pada KepMenKes RI nomor 938/MenKes/VIII/2007 tentang standar asuhan kebidanan) dan dirumuskan dalam data fokus:

- S** : Data Subjektif berfokus mencatat hasil anamnesis, auto anamnesis maupun allo anamnesis sesuai keadaan klien.
- O** : Data Objektif berfokus mencatat hasil pemeriksaan fisik, laboratorium dan penunjang sesuai keadaan klien.
- A** : Assessment (Penilaian) mencatat diagnosis, masalah kebidanan, menentukan masalah potensial serta merencanakan tindakan segera berdasarkan data fokus klien.
- P** : Planning (Perencanaan) mencatat seluruh perencanaan dan pelaksanaan yang sudah dilakukan seperti tindakan antisipatif, tindakan segera, tindakan komprehensif, konseling, dukungan, kolaborasi, evaluasi/tindak lanjut dan rujukan

1.2 Ruang Lingkup (Sasaran, Tempat, Waktu)

1.2.1 Sasaran

Sasaran pada studi kasus ini adalah ibu mulai dari masa hamil trimester III dengan minimal kunjungan 3 kali, masa bersalin, masa nifas, bayi baru lahir, sampai dengan keluarga berencana.

1.2.2 Tempat

Praktik Mandiri Bidan Indah Maharany STr.Keb yang beralamat di Singosari, Kabupaten Malang, Provinsi Jawa Timur.

1.2.3 Waktu

Waktu yang dibutuhkan dalam penyusunan proposal sampai dengan memberikan asuhan dimulai bulan Juni 2022.

1.3 Pengumpulan Data (Metode dan Instrumen)

1.3.1 Metode Pengumpulan Data

Penyusunan asuhan kebidanan pada studi kasus ini metode pengumpulan data menggunakan pendekatan manajemen kebidanan meliputi (pengkajian,diagnosa kebidanan, rencana tindakan, implementasi, evaluasi) melalui beberapa metode, yaitu:

a. Anamnesa

Anamnesa dilakukan untuk mengkaji biodata, keluhan, riwayat kesehatan, riwayat kesehatan keluarga, riwayat obstetri yang lalu dan sekarang, riwayat KB, pola kebiasaan sehari – hari dan data psikologi yang berpedoman pada konsep manajemen kebidanan Varney.

b. Observasi dan Pemeriksaan

Observasi dan Pemeriksaan digunakan untuk pengumpulan data melalui indera penglihatan (perilaku pasien, ekspresi wajah, dan lain-lain). Observasi dan Pemeriksaan dilakukan minimal 3 kali kunjungan ANC. Observasi dan Pemeriksaan yang dilakukan pada ibu hamil trimester III mulai usia kehamilan 32—34 minggu adalah pemantauan kesejahteraan ibu dan janin. Pada ibu dilakukan pemeriksaan untuk memantau keluhan subjektif, keadaan umum ibu, tanda-tanda vital dan pertumbuhan berat badan. Pemantauan kesejahteraan janin meliputi DJJ, TBJ, letak, presentasi janin dan gerakan janin.

c. Kajian Dokumen

Metode pengkajian dokumen digunakan untuk menggali data berupa dokumen terkait data pribadi riwayat kesehatan serta riwayat obstetri maupun ginekologi ibu. Dokumentasi yang digunakan sebagai acuan dalam studi kasus ini dengan buku KIA.

1.3.2 Instrumen

Menggunakan timbangan, metelin, tensimeter, pita LiLA, funandoskop, partus set, hecing set, instrument pemeriksaan Lab berupa Hb Sahli, Glukotest test, protein urin.

1.3.3 Pengumpulan Data

Menggunakan kartu ibu, buku KIA, Form, SOAP, Lembar penapisan, Lembar Observasi, Partograf, Form APGAR SCORE, Kartu SPR (Skor Poedji Rochyati).

1.4 Kerangka Kerja Asuhan Kebidanan COC

Kerangka kerja atau kerangka konsep merupakan pemilihan aspek-aspek yang ada dalam kerangka teori yang berhubungan dengan masalah penelitian yang spesifik. Kerangka konsep dibuat dalam bentuk bagan yang merupakan satu rangkaian konsep yang secara sistematis menggambarkan variabel-variabel penelitian dan berhubungan antara variable tersebut (Wahyuni, 2017). Kerangka kerja dalam kegiatan asuhan kebidanan berkesinambungan (*Continuity Of Care*) akan diuraikan dalam gambar berikut:

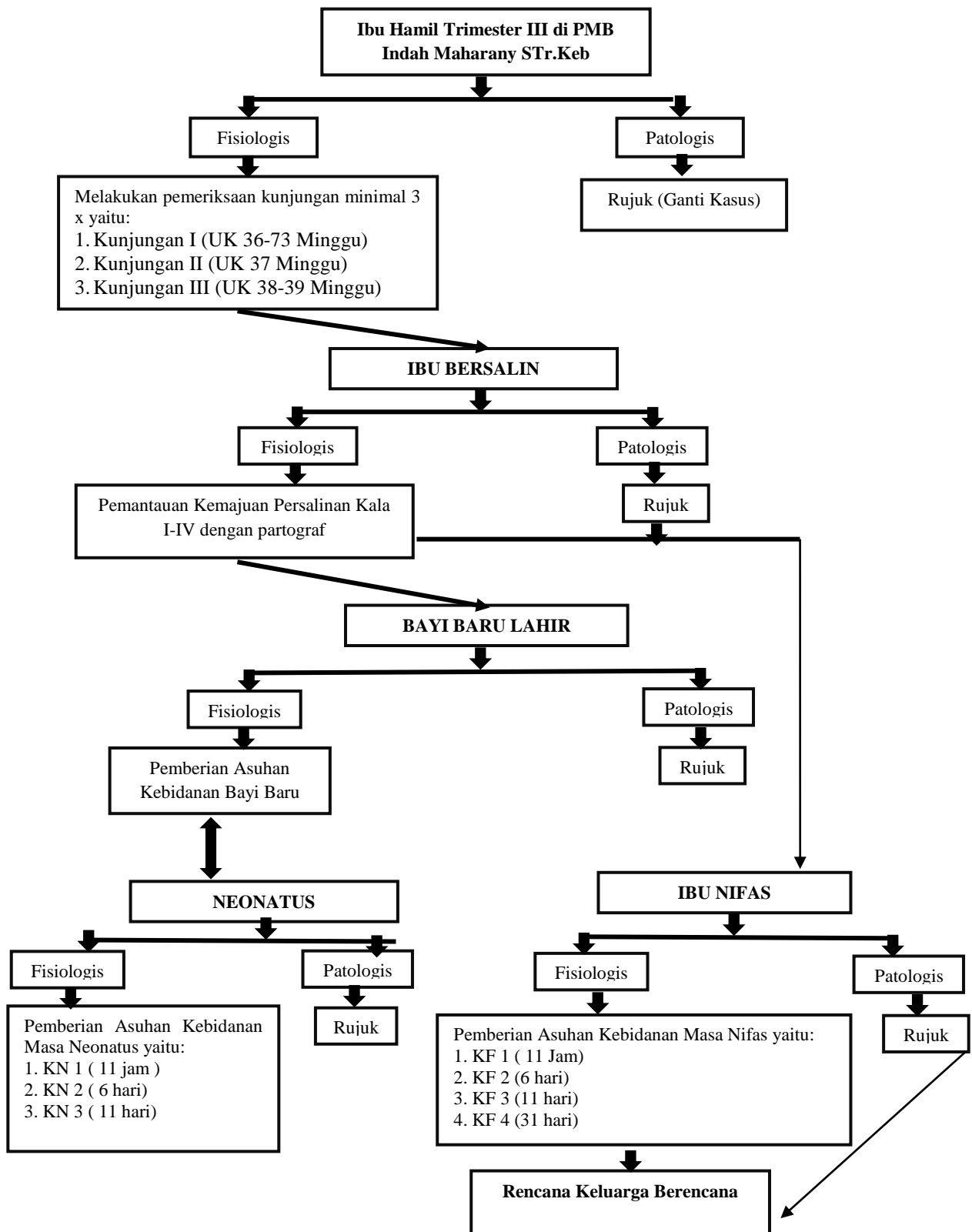

1.5 Etika dan Prosedur Pelaksanaan

Penyusunan Laporan Tugas Akhir yang menggunakan manusia sebagai subjek asuhan kebidanan dan tidak boleh bertentangan dengan etika maupun prosedurnya. Tujuan harus etis dalam hak pasien terlindungi. Adapun etika dan prosedurnya adalah sebagai berikut:

- a. Perijinan yang berasal dari institusi (ketua jurusan), tempat penelitian (PMB Indah Maharany STr.Keb), Singosari Kota Malang.
- b. Lembar persetujuan menjadi responden (*Informed Consent*) yang diberikan kepada responden sebelum asuhan dilaksanakan agar subyek mengetahui maksud dan tujuan asuhan yang diberikan. Apabila subyek setuju maka lembar persetujuan tersebut dapat ditandatangani.
- c. Tanpa nama (*Anonymity*). Dalam rangka menjaga kerahasiaan identitas subyek, penyusun tidak mencantumkan nama subyek pada lembar pengumpulan data dan laporan tugas akhir cukup dengan memberi kode atau inisial saja.
- d. Kerahasiaan (*Confidential*). Kerahasiaan informasi yang telah dikumpulkan dari buyek dijamin oleh penyusun.