

BAB III

METODE PENULISAN

3.1 Rancangan Penulisan

Rancangan penulisan dalam studi kasus ini menggunakan desain penelitian deskriptif dengan study kasus dengan meneliti suatu permasalahan melalui kasus yang terdiri dari unit tunggal secara intensif. Unit yang menjadi kasus dianalisis secara mendalam dari keadaan kasus, faktor yang mempengaruhi kasus, faktor yang mempengaruhi, tindakan dan penatalaksanaan yang diberikan.

Studi kasus ini menggunakan desain study kasus dengan menggunakan metode pendekatan *Continuity of Care* yaitu pemberian asuhan kebidanan berkesinambungan kepada ibu hamil mulai dari kehamilan, persalinan, bayi baru lahir, nifas dan keluarga berencana.

3.2 Ruang Lingkup

3.2.1 Sasaran

Sasaran asuhan kebidanan yaitu ibu hamil dengan UK 37-38 minggu dengan minimal pemberian asuhan kebidanan 3 kali.

3.2.2 Kriteria Subjek

Kriteria subjek dalam studi kasus ini adalah ibu hamil usia >20 tahun-35 tahun dengan usia kehamilan 32-34 minggu kehamilan normal diikuti dari masa kehamilan, persalinan, bayi baru lahir, nifas sampai dengan masa interval.

3.2.3 Tempat

Pengkajian ini dilaksanakan di Praktik Mandiri Bidan Kartini, S.Tr.Keb.,Bd yang beralamatkan Pandansari, Pandanrejo, Kecamatan Wagir, Kabupaten Malang.

3.2.4 Waktu

Pengkajian ini dilaksanakan pada bulan Mei–Juli 2023

3.3 Pengumpulan Data

3.3.1 Metode

Metode pengumpulan data yang digunakan dalam penelitian ini yaitu wawancara dengan bertanya secara langsung ke responden untuk mendapatkan informasi. Pemeriksaan fisik dilakukan dengan melakukan pemeriksaan berupa inspeksi, palpasi, perkusi dan auskultasi. Pengamatan/observasi yaitu dengan mengamati secara langsung pasien secara aktif. Studi dokumentasi meliputi rekam medis pasien, buku KIA, lembar partograf. Selain itu juga menggunakan studi kepustakaan (*library research*)

3.3.2 Instrumen

Instrumen yang digunakan dalam penelitian ini meliputi alat dan bahan. Dalam hal ini alat yang digunakan meliputi panduan wawancara, lembar pengkajian, lembar observasi, partograf, buku KIA dan rekam medis pasien.

3.4 Kerangka Kerja Kegiatan Asuhan Kebidanan

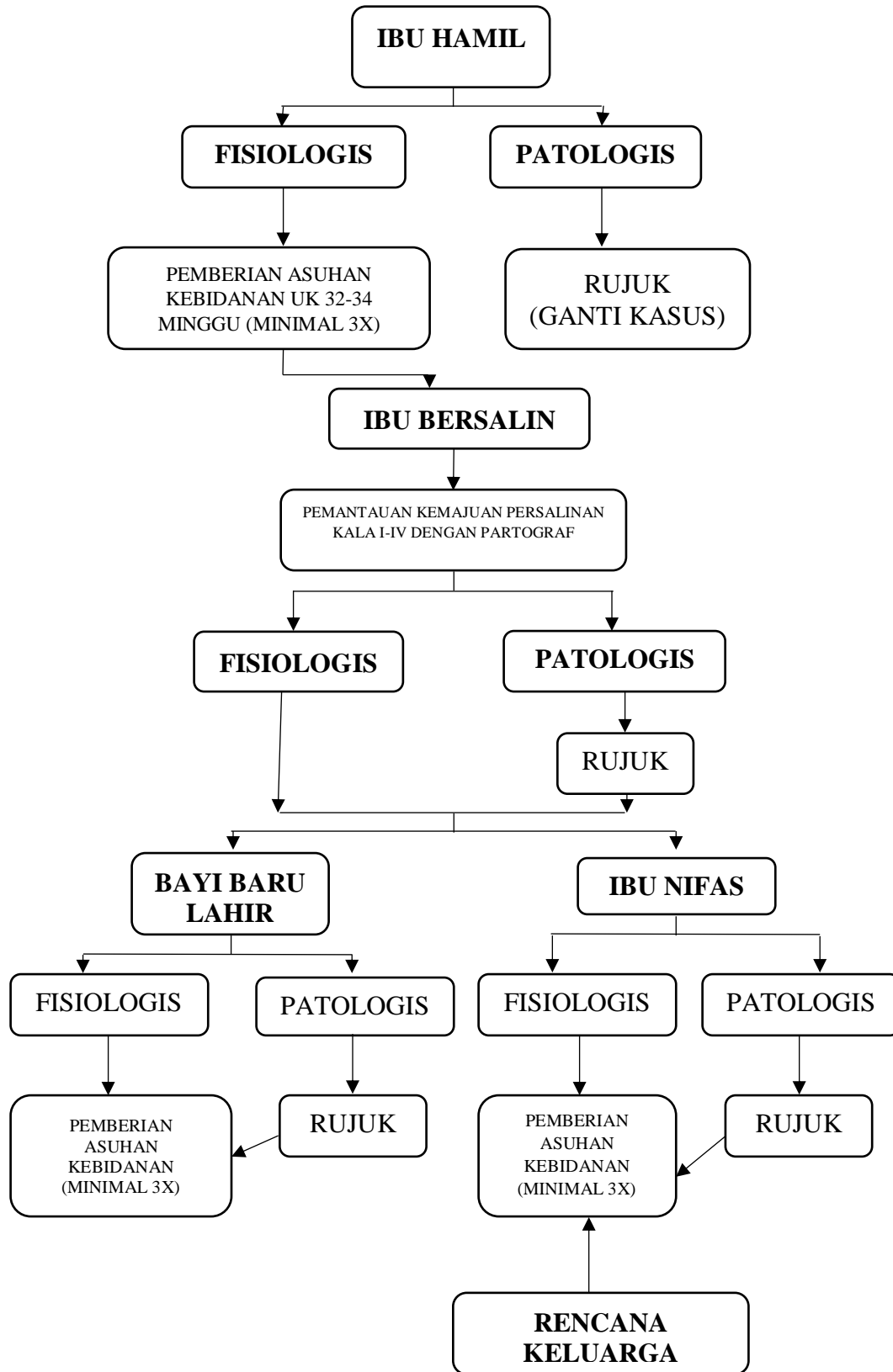

Gambar 3.1 Kerangka Kerja

3.5 Etika dan Prosedur Pelaksanaan

3.5.1. Menghormati Harkat dan Martabat Manusia

Bentuk penghormatan yaitu dengan memberikan kebebasan berkehendak dan kebebasan memilih dengan tanggung jawab terhadap keputusan yang telah diambil. Contohnya dengan memberikan informasi kepada secara terbuka terkait penelitian kepada responden dan meminta persetujuan responden.

3.5.2. Menghormati Privasi dan Kerahasiaan Subjek Penelitian

Sebagai subjek peneliti memiliki privasi dan hak untuk mendapatkan keamanan informasi yang diberikan agar tidak disebarluaskan. Hal ini seperti identitas subjek dan alamat subjek.

3.5.3. Memperhitungkan Manfaat dan Kerugian yang Ditimbulkan

Sebelum melakukan penelitian, peneliti harus mempertimbangkan kerugian dan keuntungan yang di dapat dari penelitian. Diharapkan ketika melakukan penelitian memiliki manfaat yang banyak dan meminimalkan kerugian.