

## BAB 3

### METODE PENULISAN

#### 3.1. Bentuk Asuhan Kebidanan

Studi kasus ini menggunakan metode pendekatan COC mulai dari kehamilan, persalinan, BBL, nifas, neonatus dan masa antara. Pendokumentasian dari asuhan kebidanan yang telah dilakukan adalah menggunakan manajemen varney yang dilanjutkan catatan perkembangan dengan metode SOAP .

#### 3.2. Kerangka Kerja kegiatan asuhan kebidanan

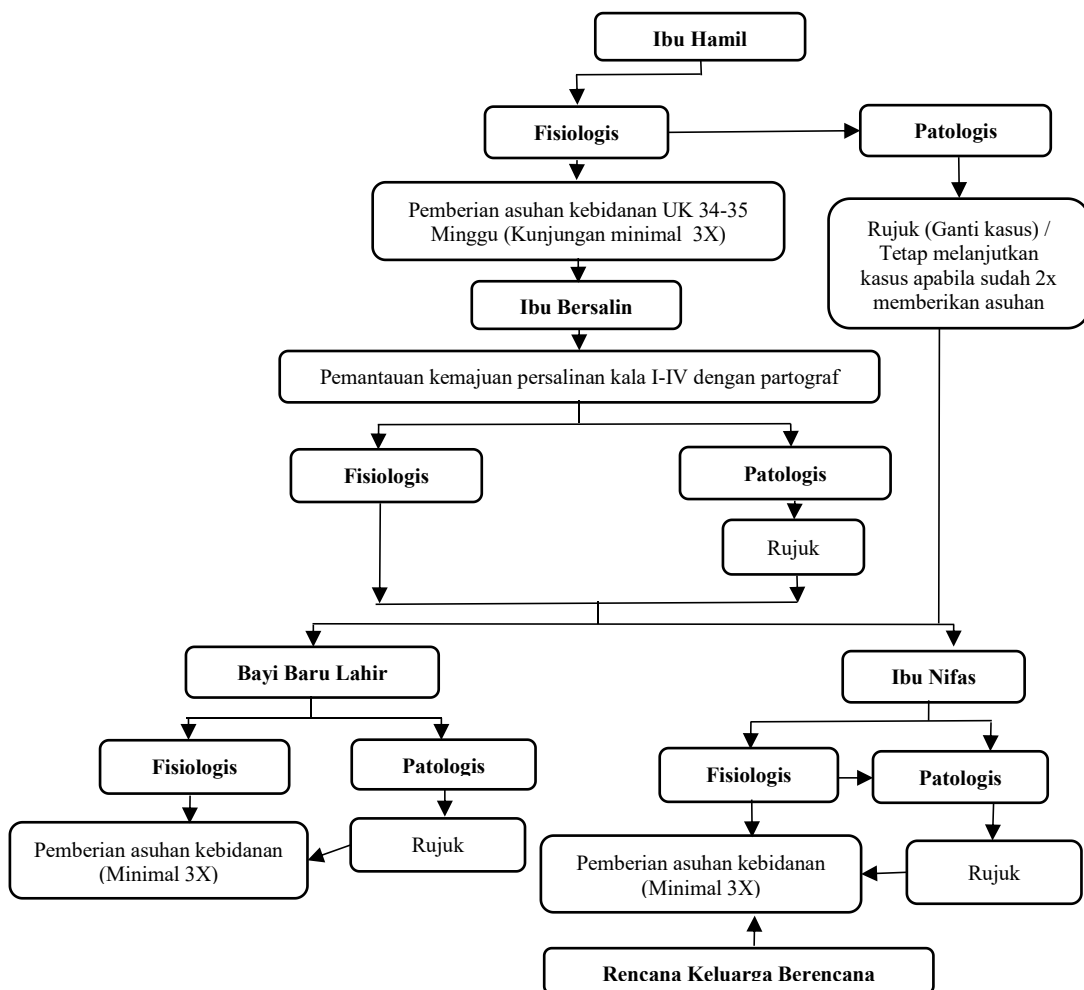

**Gambar 3.1 Alur Asuhan Kebidanan**

### 3.3. Sasaran Asuhan Kebidanan

Sasaran Ruang lingkup asuhan kebidanan meliputi ibu hamil TM III, ibu bersalin, ibu nifas dan menyusui, bayi baru lahir dan neonatus, serta ibu dalam masa interval (pengambilan keputusan dalam mengikuti Keluarga Berencana atau pemilihan alat kontrasepsi).

### 3.4. Kriteria Subjek

Kriteria subjek dalam studi kasus ini adalah ibu hamil usia >20 tahun-35 tahun dengan usia kehamilan 34-35 minggu kehamilan normal diikuti dari masa kehamilan, persalinan, bayi baru lahir, nifas sampai dengan masa interval.

### 3.5. Instrumen Pengumpulan Data

**Tabel 3.1 Instrumen Studi Kasus**

Instrumen	ANC	INC	Neonatus/BBL	PNC	KB
<b>Dokumentasi</b>					
Buku KIA	√	√	√	√	√
Format Pengkajian	√	√	√	√	√
KSPR	√				
Lembar Penapisan		√			
Lembar Observasi		√			
Partograf		√			
Ceklis APN		√			
<b>Tindakan</b>					
Tensimeter, Suhu, Jam tangan	√	√	√	√	√
Stetoskop	√	√	√	√	√
Pita Lila	√		√		
Doppler/ Funandoskop	√	√			
Timbangan	√	√	√	√	√
Microtoise	√				
Metline	√	√	√		
Hammer	√				
Partus set, Hecting set		√			
Lembar Balik Pemilihan Kontrasepsi					√
Alat Tulis	√	√	√	√	√

### **3.6. Metode Pengumpulan Data**

Metode pengumpulan data menggunakan pendekatan manajemen kebidanan (pengkajian, diagnosa kebidanan, rencana tindakan) secara holistik, dan menekankan pada tindakan serta masalah sesuai topik asuhan.

### **3.7. Lokasi dan Waktu Pelaksanaan**

Studi kasus dilakukan di PMB Tri Widiyawati Lawang Kabupaten Malang, dan waktu pelaksanaan dilakukan mulai bulan Agustus 2023 - Mei 2024.

### **3.8. Etika dan Prosedur Pelaksanaan**

Sesuai dengan metode penelitian Poltekkes Malang yang menyebutkan bahwa penyusunan Proposal Tugas Akhir yang menyertakan manusia sebagai subjek perlu adanya etika dan prosedur yang harus dipatuhi oleh penyusun. Adapun etika dan prosedurnya adalah :

- a. Perijinan yang berasal dari institusi tempat penelitian atau instansi tertentu sesuai dengan aturan yang berlaku di daerah tersebut.
- b. Lembar persetujuan menjadi subjek (Informed Consent) yang diberikan sebelum asuhan dilaksanakan agar subjek mengetahui maksud dan tujuan asuhan yang diberikan. Apabila subjek setuju maka lembar persetujuan tersebut dapat ditanda tangani.
- c. Tanpa nama (Anonimity). Dalam menjaga kerahasiaan identitas subjek, penyusun tidak mencantumkan nama subjek pada lembar pengumpulan data dan Proposal LTA cukup dengan memberikan kode atau inisial saja.
- d. Kerahasiaan (Confidential). Kerahasiaan informasi yang telah dikumpulkan dari subjek dijamin oleh penyusun.