

LAMPIRAN

Lampiran 1 Surat Izin Penelitian



Kementerian Kesehatan

Poltekkes Malang

Jalan Besar Jen 77C
Malang, Jawa Timur 65112
(0341) 566075
<https://poltekkes-malang.ac.id>

Nomor : PP.08.02/F.XX1.19.1/ /2024 19 January 2024
Lampiran : -
Perihal : **Surat Ijin Penelitian**

Yth.
Kepala Pondok Pesantren Nurul Huda Al-Manshurin Kota Kediri
di-
Tempat

Sehubungan dengan kegiatan penelitian dan Penyusunan Skripsi bagi mahasiswa Semester VIII Program Studi Sarjana Terapan Promosi Kesehatan Jurusan Promosi Kesehatan Poltekkes Kemenkes Malang TA. 2023/2024. dengan ini kami mohon dengan hormat agar kiranya Bapak/Ibu pimpinan berkenan memberikan ijin penelitian kepada:

Nama : Putri Trisna Rizki Aulia
NIM : P17421203061
Alamat : Perumahan Pondok Doko Indah Blok: A-2 Ds.Doko Kec.Ngasem Kab.Kedir

Untuk melaksanakan penelitian dengan kegiatan sebagai berikut :

Waktu Pelaksanaan : 12 Februari 2024 -12 Maret 2024
Tempat Penelitian : Pondok Pesantren Nurul Huda Al-Manshurin Kota Kediri
Jenis Data : Data terkait penelitian Pengaruh Pemberdayaan Pengelola Poskestren Terhadap PHBS Samtriwati Di Pondok Pesantren Nurul Huda Al-Manshurin Kota Kediri
Judul Skripsi : Pengaruh Pemberdayaan Pengelola Poskestren Terhadap PHBS Santriwati D Pesantren Nurul Huda Al-Manshurin Kota Kediri

Selanjutnya, untuk konfirmasi dapat melalui kontak A/N: Putri Trisna Rizki Aulia No. Hp 081554089368.

Demikian surat ini kami buat. Atas perhatian dan kerjasamanya disampaikan terima kasih.

Ketua ,
Prodi ST.r Promosi Kesehatan

Dr.FARIDA HALIS DK, S.Kp, M.Pd
NIP. 196402221988032003

Kementerian Kesehatan tidak menerima suap dan/atau gratifikasi dalam bentuk apapun. Jika terdapat potensi suap atau gratifikasi silahkan laporkan melalui HALO KEMENKES 1500567 dan <https://wbs.kemkes.go.id>. Untuk verifikasi keaslian tanda tangan elektronik, silahkan unggah dokumen pada laman <https://tte.kominfo.go.id/verifyPDF>.



(Catatan : Pencantuman Nerasi Integritas dan Logo BLU, hanya Lembar yang ada TTD/TTE saja serta hanya untuk Surat Keluar Eksternal, Surat Undangan, Surat Tugas dan Surat Perintah)

Lampiran 2 Surat Keterangan Layak Etik Penelitian



Kementerian Kesehatan
Poltekkes Malang
KOMISI ETIK PENELITIAN KESEHATAN
 Jalan Besar Ijen Nomor 77 C Malang
 (0341) 566075
 komisietik@poltekkes-malang.ac.id

KETERANGAN LAYAK ETIK
DESCRIPTION OF ETHICAL APPROVAL
 "ETHICAL APPROVAL"

No.DP.04.03/F.XXI.31/0573/2024

Protokol penelitian versi 3 yang diusulkan oleh :
The research protocol proposed by

Peneliti utama : Putri Trisna Rizki Aulia
Principal In Investigator

Nama Institusi : Poltekkes Kementerian Kesehatan
 Malang
Name of the Institution

Dengan judul:
Title

"Pengaruh Pemberdayaan Pengelola Poskestren Terhadap PHBS Santriwati Di Pondok Pesantren Nurul Huda Al-Manshurin Kediri"

"The Influence of Empowering Postkestren Managers on PHBS Santriwati at the Nurul Huda Al-Manshurin Islamic Boarding School, Kediri"

Dinyatakan layak etik sesuai 7 (tujuh) Standar WHO 2011, yaitu 1) Nilai Sosial, 2) Nilai Ilmiah, 3) Pemerataan Beban dan Manfaat, 4) Risiko, 5) Bujukan/Eksploitasi, 6) Kerahasiaan dan Privacy, dan 7) Persetujuan Setelah Penjelasan, yang merujuk pada Pedoman CIOMS 2016. Hal ini seperti yang ditunjukkan oleh terpenuhinya indikator setiap standar.

Declared to be ethically appropriate in accordance to 7 (seven) WHO 2011 Standards, 1) Social Values, 2) Scientific Values, 3) Equitable Assessment and Benefits, 4) Risks, 5) Persuasion/Exploitation, 6) Confidentiality and Privacy, and 7) Informed Consent, referring to the 2016 CIOMS Guidelines. This is as indicated by the fulfillment of the indicators of each standard.

Pernyataan Laik Etik ini berlaku selama kurun waktu tanggal 10 Juni 2024 sampai dengan tanggal 10 Juni 2025.

This declaration of ethics applies during the period June 10, 2024 until June 10, 2025.



June 10, 2024
 Professor and Chairperson,



Dr. Susi Milwati, S.Kp., M.Pd.

Lampiran 3 Surat Keterangan Telah Melaksanakan Penelitian

	<p>YAYASAN NURUL HUDA AL MANSHURIN PONDOK PESANTREN NURUL HUDA AL MANSHURIN Lingk. Kresek, Kel. Tempurejo, Kec. Pesantren, Kota Kediri, HP 08213111354 085695611354 Email : databaseponpesnurulhuda@gmail.com</p>	
No	: 005/Keterangan /V/2024	Kediri, 27 Mei 2024
Lampiran	: -	
Perihal	: Surat Keterangan Penelitian	
<u>SURAT KETERANGAN PENELITIAN</u>		
<p>والسلام عليكم ورحمة الله وبركاته</p>		
<p>Kami Pengurus Pondok Pesantren Nurul Huda Al-Manshurin, RT 02 RW 01, Lingk.Kresek, Kel.Tempurejo, Kec.Pesantren, Kota Kediri menerangkan bahwa mahasiswa :</p>		
Nama	: Putri Trisna Rizki Aulia	
NIM	: P17421203061	
Program Studi	: Sarjana Terapan Promosi Kesehatan	
<p>Telah melaksanakan penelitian di Pondok Pesantren Nurul Huda Al-Manshurin mulai 12 Februari - 12 Maret 2024 untuk memperoleh data guna penyusunan Tugas Akhir Skripsi dengan judul "Pengaruh Pemberdayaan Pengelola Poskestren Terhadap PHBS Santriwati Di Pondok Pesantren Nurul Huda Al-Manshurin Kota Kediri"</p>		
<p>Demikian Surat Keterangan kami buat, supaya dipergunakan sebagaimana mestinya, atas perhatiannya kami ucapkan terima kasih.</p>		
<p>والسلام عليكم ورحمة الله وبركاته</p>		
Hormat kami,		
Ketua	Sekretaris	
Ponpes Nurul Huda Al-Manshurin	Ponpes Nurul Huda Al-Manshurin	
  <u>KH. Munir Yaqob</u>	 <u>Ust. Asyhar Fauz Pravitno, S.Psi. S.Pd.</u>	

Lampiran 4 Uji Kelayakan Media Power Point dan Poster Untuk Penyuluhan PHBS Pondok Pesantren

LEMBAR UJI VALIDITAS KELAYAKAN MEDIA

Judul Penelitian : Pengaruh Pemberdayaan Pengelola Poskestren Terhadap PHBS
Santriwati Di Pondok Pesantren Nurul Huda Al-Manshurin Kota Kediri

Peneliti : Putri Trisna Rizki Aulia

Ahli Media : Dr. Atti Yudiernawati, S.Kp., MPd

Tujuan :

Agar produk media Power Point tentang PHBS Pondok Pesantren dapat berpengaruh pada pengelola Poskestren dan santriwati di Pondok Pesantren Nurul Huda Al-Manshurin Kota Kediri terhadap PHBS di Pondok Pesantren, serta memiliki kelayakan sebagai media edukasi kesehatan dalam program promosi kesehatan. Peneliti berharap untuk diberikan kritik dan saran ditinjau dari isi pesan materi media pendidikan kesehatan untuk peningkatan kualitas media dengan memberikan tandan ceklis (✓) pada kolom yang telah disediakan pada lembar validasi. Demikian atas bantuan dan partisipasinya saya ucapkan terima kasih.

Keterangan :

5	Sangat Layak
4	Layak
3	Cukup Layak
2	Kurang Layak
1	Tidak Layak

B. Kelayakan Aspek Materi dan Pembelajaran

No	Jenis Kekurangan	Saran Perbaikan
1	sampaikan tujuan Pembelajaran	

C. Kesimpulan

Rekomendasi : Beri tanda (✓) yang sesuai penilaian

<input checked="" type="checkbox"/>	1. Layak digunakan
<input type="checkbox"/>	2. Layak digunakan dengan perbaikan
<input type="checkbox"/>	3. Tidak layak digunakan

Malang, Januari 2024

Ahli Media,



Dr. Afti Yudiernawati, S.Kp., MPd

NIP. 196605091991032001

Lampiran 5 *Informed Consent*

Persetujuan Setelah Penjelasan (*Informed Consent*):

Saya Putri Trisna Rizki Aulia adalah peneliti dari **Poltekkes Kemenkes Malang Prodi Promosi Kesehatan**, dengan ini meminta anda untuk berpartisipasi dengan sukarela dalam penelitian yang berjudul **”Pengaruh Pemberdayaan Pengelola Poskestren Terhadap PHBS Santriwati Di Pondok Pesantren Nurul Huda Al-Manshurin Kota Kediri”** dengan beberapa penjelasan sebagai berikut :

1. Tujuan dari penelitian ini untuk mengetahui bagaimana pengaruh pemberdayaan pada pengelola Poskestren terhadap PHBS di Pondok Pesantren Nurul Huda Al-Manshurin Kota Kediri , dengan metode/prosedur Kuantitatif
2. Anda dilibatkan dalam penelitian karena anda merupakan pengelola Poskestren dan anggota Poskestren yang mana sesuai dengan judul penelitian saya yang mengambil kasus pada Pondok Pesantren dan Keterlibatan anda dalam penelitian ini bersifat sukarela.
3. Seandainya anda tidak menyetujui cara ini maka anda dapat memilih cara lain yaitu mengundurkan diri atau anda boleh tidak mengikuti penelitian ini sama sekali. Untuk itu anda tidak akan dikenai sanksi apapun
4. Penelitian ini akan berlangsung selama 4 Minggu dengan sampel secara pretest dan posttest serta pemberdayaan pada pengelola Poskestren.
5. Anda akan diberikan imbalan pengganti/ kompensasi berupa Konsumsi seperti roti dan air minum dalam kemasan atas

kehilangan waktu/ketidaknyamanan lainnya ketika pengisian questioner dan saat edukasi pemberdayaan PHBS.

6. Setelah selesai penelitian, anda akan diberikan informasi tentang hasil penelitian secara umum melalui laporan yang saya berikan kepada Pengelola Poskestren.
7. Anda akan mendapatkan informasi tentang keadaan kesehatan anda selama pengambilan data/sampel berupa data angket dari pengelola Poskestren.
8. Anda akan mendapatkan informasi bila ditemukan permasalahan kesehatan pada diri anda selama penelitian ini.
9. Anda juga akan diinformasikan data lain yang berhubungan dengan keadaan anda yang kemungkinan ditemukan saat pengambilan sampel/data berlangsung, kecuali jika data tersebut bersifat rahasia .
10. Prosedur pengambilan sampel adalah dengan sampling pretest Posttest berupa quisioner cara ini mungkin menyebabkan waktu anda sedikit terganggu atau kurang nyaman yang kemungkinan dialami oleh subjek, dari tindakan/ intervensi/ perlakuan yang diterima selama penelitian; dan kemungkinan bahaya bagi subjek akibat keikutsertaan dalam penelitian. Termasuk risiko terhadap kesehatan dan kesejahteraan subjek dan keluarganya)
11. Keuntungan yang anda peroleh dengan keikutsertaan anda adalah anda akan mendapatkan informasi mengenai penerapan PHBS di Pondok Pesantren dan pencegahan penyakit lainnya
12. Penelitian dilakukan dengan harapan dapat memberikan manfaat terhadap Pengelola Poskestren tentang PHBS dan para santriwati di Pondok Pesantren Nurul Hakim Al-Manshurin
13. Anda tidak memerlukan perawatan setelah penelitian karena tidak terdapat intervensi dalam penelitian ini

14. Anda tidak mendapatkan intervensi dengan risiko tertentu yang memerlukan pengobatan atau tindakan kesehatan setelah penelitian ini karena penelitian ini hanya menggunakan kuesioner.
15. Anda tidak memerlukan pengobatan atau tindakan tertentu karena penelitian ini hanya menggunakan kuesioner
16. Anda akan diberikan informasi bila didapatkan informasi baru dari penelitian ini ataupun dari sumber lain.
17. Semua data dalam penelitian ini akan disimpan oleh peneliti (tim peneliti) dalam bentuk soft file dan hard file atau laporan cetak selama 3 minggu
18. Semua informasi yang anda berikan dalam penelitian ini tidak akan disebar luaskan sehingga kerahasiaannya akan terjamin.
19. Penelitian ini merupakan penelitian pribadi dan tidak ada sponsor yang mendanai penelitian ini.
20. Peneliti menjadi peneliti sepenuhnya dalam penelitian ini.
21. Peneliti tidak memberikan jaminan kesehatan atau perawatan kepada subyek karena penelitian ini tidak mengandung unsur intervensi dan hanya pengisian kuisisioner.
22. Tidak ada pengobatan atau rehabilitasi dan perawatan kesehatan pada individu / subyek karena penelitian ini tidak mengandung unsur intervensi terhadap subyek.
23. Peneliti tidak menjamin apabila terjadi resiko pada subyek karena penelitian ini non intervensi dan tidak ada organisasi yang bertanggung jawab karena ini merupakan penelitian pribadi.
24. Penelitian ini tidak melibatkan unsure-unsur yang membahayakan kepada individu/subyek sehingga tidak ada jaminan hukum untuk hal tersebut
25. Penelitian ini telah mendapat persetujuan laik etik dari Poltekkes Kemenkes Malang
26. Anda akan diberikan informasi apabila terjadi pelanggaran pelaksanaan protokol penelitian ini; dan jika terjadi pelanggaran,

maka ketua peneliti akan memberikan uang sanksi kepada pihak yang diteliti.

27. Anda akan diberi tahu bagaimana prosedur penelitian ini berlangsung dari awal sampai selesai penelitian termasuk cara pengisian kuisisioner.
28. Semua informasi penting akan diungkapkan selama penelitian berlangsung dan anda berhak untuk menarik data/informasi selama penelitian berlangsung
29. Penelitian ini hanya observasional menggunakan instrument kuisisioner tidak menggunakan hasil tes genetik dan informasi genetik keluarga.
30. Penelitian ini hanya observasional menggunakan instrument kuisisioner, tidak menggunakan catatan medis dan hasil laboratorium perawatan klinis milik anda.
31. Penelitian ini tidak menggunakan catatan medis dan hasil laboratorium perawatan klinis milik anda, sehingga tidak diperlukan pengumpulan, penyimpanan, dan penggunaan bahan biologi.
32. Penelitian ini hanya observasional menggunakan instrument kuisisioner, semua responden mendapat perlakuan yang sama dan apabila ada yang membutuhkan tentang informasi tentang kesehatan akan dijellaskan oleh peneliti, termasuk bila ada wanita usia subur.
33. Penelitian ini hanya observasional menggunakan instrument kuisisioner, semua responden mendapat perlakuan yang sama dan apabila ada yang membutuhkan tentang informasi tentang kesehatan akan dijellaskan oleh peneliti, termasuk bila ada wanita hamil/menyusui
34. Penelitian ini hanya observasional menggunakan instrument kuisisioner, semua responden mendapat perlakuan yang sama dan apabila ada yang membutuhkan tentang informasi tentang

kesehatan akan dijelaskan oleh peneliti, termasuk disitu bila ada individu yang pernah mengalami atau menjadi korban bencana.

35. Penelitian ini tidak dilakukan secara online dan tidak menggunakan alat online atau digital.

Saya berharap Saudara bersedia untuk menjadi responden dalam penelitian ini dimana saudara akan melakukan pengisian kuesioner yang terkait dengan penelitian. Setelah Saudara membaca maksud dan tujuan penelitian diatas maka saya mohon untuk mengisi nama dan tanda tangan dibawah ini.

Saya setuju untuk ikut serta dalam penelitian ini.

Nama : _____

Tanda tangan : _____

Terimakasih atas kesediaan anda untuk ikut serta di dalam penelitian ini.

Saksi

Dengan hormat
Peneliti

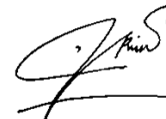

.....

Putri Trisna Rizki Aulia

Lampiran 6 Lembar Persetujuan Responden**LEMBAR PERSETUJUAN RESPONDEN**

Saya yang bertanda tangan dibawah ini:

Nama :

Alamat :

Telah mendapatkan penjelasan secara rinci dari peneliti tentang maksud, tujuan dan manfaat dari pelaksanaan penelitian yang dilakukan saudara:

Nama : Putri Trisna Rizki Aulia

NIM : P17421203061

Judul : Pengaruh Pemberdayaan Pengelola Poskestren Terhadap PHBS Santriwati Di Pondok Pesantren Nurul Huda Al-Manshurin Kota Kediri. Dengan ini saya menyatakan secara sukarela bersedia untuk menjadi responden dalam penelitian ini. Demikian persetujuan saya buat dengan sebenar- benarnya tanpa paksaan dari pihak manapun.

z

Kediri

, 2024

(.....)

Lampiran 7 Lembar Observasi Kegiatan Poskestren Terhadap PHBS di Pondok Pesantren Nurul Huda Al-Manshurin

Pernyataan Terkait Kegiatan Poskestren Terhadap PHBS di Pondok Pesantren Nurul Huda Al-Manshurin Kota Kediri.

NO	KEGIATAN	Dilaksanakan	
		Ya	Tidak
1.	Bersih-bersih total asrama ketika hari jumat (jumat bersih) selama seminggu sekali	✓	
2.	Cek kebersihan kamar selama seminggu sekali	✓	
3.	Pengecekan kesehatan pada santriwati selama sebulan sekali (cek tekanan darah,tinggi badan,berat badan)	✓	
4.	Menguras kamar mandi seminggu sekali	✓	
5.	Membersihkan tempat wudhu seminggu sekali	✓	
6.	Pembuangan sampah pada tong sampah di asrama putri setiap hari	✓	

Lampiran 8 Lembar Observasi Penilaian Pengelola Poskestren pada Penyuluhan PHBS Pondok Pesantren

LEMBAR OBSERVASI EDUKASI PENGELOLA POSKESTREN
KEPADA SANTRIWATI PONDOK PESANTREN NURUL HUDA AL -
MANSHURIN KOTA KEDIRI

Nama Edukator : Ugratuh Albi
Hari dan Tanggal : Jumat / 23 Maret 2024
Waktu :

NO.	Kegiatan	Observasi	
		Dilaksanakan	Tidak Dilaksanakan
1.	Edukator mengucapkan salam pembuka	✓	
2.	Edukator memperkenalkan diri	✓	
3.	Edukator menyampaikan maksud dan tujuan kegiatan edukasi kepada santriwati	✓	
4.	Edukator menyampaikan materi tentang definisi PHBS Pesantren	✓	
5.	Edukator menyampaikan materi tentang indikator PHBS Pesantren	✓	
6.	Edukator menyampaikan materi tentang penyakit scabies	✓	
7.	Edukator menyampaikan materi tentang penyakit diare	✓	

0.	Kegiatan	Observasi	
		Dilaksanakan	Tidak Dilaksanakan
8.	Edukator menyampaikan materi tentang cuci tangan dengan 6 langkah	✓	
9.	Edukator menyampaikan materi menjaga kebersihan diri	✓	
10.	Edukator menyampaikan slogan jaga kebersihan	✓	
11.	Edukator menyampaikan salam penutup	✓	

Lampiran 9 Gambar Struktur Organisasi Kepengurusan Pondok Pesantren Nurul Huda Al-Manshurin Kota Kediri

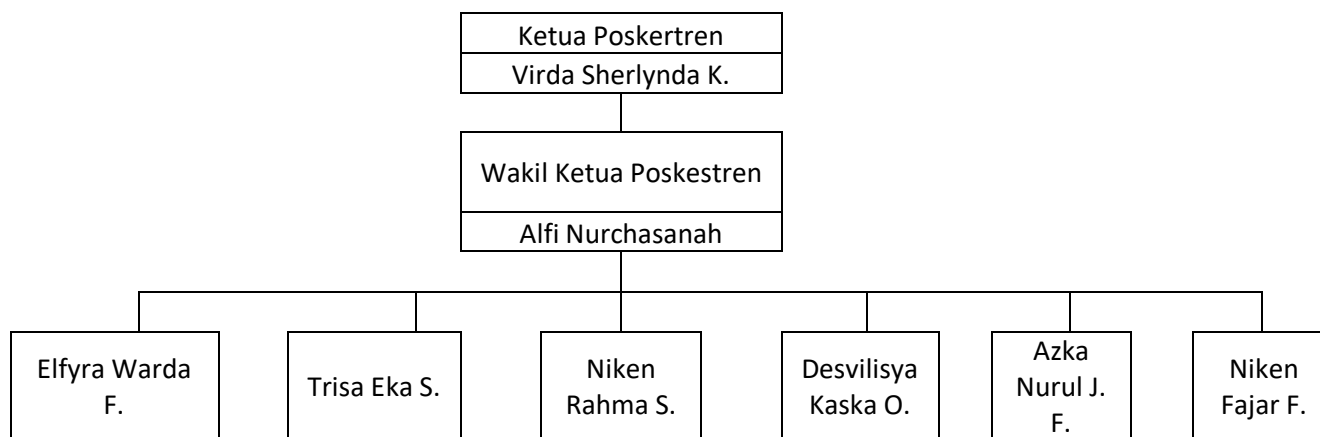

Lampiran 10 Struktur Kepengurusan dan anggota Poskestren Pondok Pesantren Nurul Huda Al-Manshurin Kota Kediri

**Lampiran 11 Dokumentasi Cek Kebersihan Asrama dan Kamar Santriwati
,Kegiatan Pelatihan Pengelola Poskestren Pondok Pesantren Nurul Huda Al-
Manshurin dan Intervensi Penyuluhan PHBS Pondok Pesantren Kediri Oleh
Pengelola Poskestren dan Intervensi Penyuluhan PHBS Oleh Pengelola
Poskestren**





Lampiran 12 Pemasangan di Mading Asrama Putri Poster 6 Langkah Cuci Tangan Menurut WHO “Ayo Budayakan Cuci Tangan “

أَعْظَمُ السَّائِرِ كَمَا الْمُؤْمِنِ
مِنْ الَّذِي يُهْتَمُّ بِأَمْرِ نِيَاهِ
وَأَخْرَجَتْهُ رَوَاهُ ابْنُ مَاجَةَ

ARTINYA:
manusia yg lebih besar cita-citanya adalah orang iman yang
bersahabat (sister) urusan dunyanya dan (sister) urusan akhiratnya
CUMASAMUDRA: Kita mencucikan kebuluhannya sendiri bahkan bisa mem...

الأمانة تجلب
نوة تجلب

mendatangkan)
itu menarik
an
atau tugas yang dibarengi
dengan baik kehidupan
a

Person of The Year
Jadi Penyemang

DERMAS

AYO BUDAYAKAN CUCI TANGAN PAKAI SABUN & AIR MENGALIR

MENYALAMKAN

MENGAPA HARUS CUCI TANGAN ? Dengan kita mencuci tangan dapat menghindarkan penularan penyakit melalui tangan, menjaga Kebersihan diri, membuat tubuh kita tetap segar bugar, dan supaya tidak menjadi agen penularan bibit penyakit kepada orang lain.

MOMEN PENTING CUCI TANGAN :

1. Sebelum menyentuh makanan
2. Sebelum & Setelah makan
3. Setelah buang air besar & air kecil
4. Setelah membuang sampah
5. Setelah beraktifitas
6. Setelah batuk dan bersin

6 LANGKAH CUCI TANGAN :

1. Bersihkan tangan, gosok sabun pada kedua telapak tangan dengan arah memutar
2. Gosok kedua punggung tangan secara bergantian
3. Gosok sela-sela jari tangan hingga bersih
4. Bersihkan ujung jari dengan posisi saling mengunci
5. Gosok dan putar kedua ibu jari secara bergantian
6. Gosok telapak tangan menggunakan ujung jari, dan bilas hingga bersih

<https://yankes.kemkes.go.id>

Lampiran 13 Standar Operasional Prosedur (SOP) Edukasi PHBS Pesantren Oleh Pengelola Poskestren Pada Santriwati Pondok Pesantren Nurul Huda Al-Manshurin Kota Kediri

STANDAR OPERASIONAL PROSEDUR (SOP)

	<p align="center">EDUKASI PHBS PESANTREN OLEH PENGELOLA POSKESTREN PADA SANTRIWATI DI PONDOK PESANTREN NURUL HUDA AL-MANSHURIN KOTA KEDIRI</p>	
<p align="center">STANDAR OPERASIONAL PROSEDUR (SOP)</p>	<p align="center">Tanggal Terbit 30 Oktober 2023</p>	<p align="center">Halaman : ½</p>
<p>Pengertian</p>	<p>Penyampaian edukasi kesehatan oleh pengelola Poskestren kepada santriwati terkait PHBS Pesantren dilakukan selama 30 menit.</p>	
<p>Tujuan</p>	<p>Diharapkan dengan edukasi kesehatan oleh pengelola Poskestren dapat meningkatkan pengetahuan, sikap dan tindakan santriwati terkait PHBS Pesantren.</p>	
<p>Alat dan Bahan</p>	<ol style="list-style-type: none"> 1. Media promosi kesehatan berupa Power Point 2. SAP (Satuan Acara Penyuluhan) 3. Alat tulis 	

Prosedur	<ol style="list-style-type: none">1. Pembukaan<ul style="list-style-type: none">- Mengucapkan salam pembuka- Memperkenalkan diri- Menyampaikan maksud dan tujuan kegiatan edukasi Pengelola Poskestren2. Inti Kegiatan<ul style="list-style-type: none">- Menyampaikan materi tentang definisi PHBS Pesantren- Menyampaikan materi tentang indikator PHBS Pesantren- Menyampaikan materi tentang penyakit <i>scabies</i>- Menyampaikan materi tentang penyakit diare- Menyampaikan materi tentang cara mencuci tangan dengan 6 langkah.- Menyampaikan materi tentang menjaga kebersihan diri- Menyampaikan slogan jaga kebersihan3. Penutup<ul style="list-style-type: none">- Mengucapkan ucapan permohonan maaf dan terima kasih- Mengucapkan salam penutup
-----------------	--

Lampiran 14 Lembar Observasi Edukasi Pengelola Poskestren

LEMBAR OBSERVASI EDUKASI PENGELOLA POSKESTREN

KEPADA SANTRIWATI PONDOK PESANTREN

NURUL HUDA AL -MANSURIN KOTA KEDIRI

Nama Edukator :

Hari dan Tanggal :

Waktu :

NO.	Kegiatan	Observasi	
		Dilaksanakan	Tidak Dilaksanakan
1.	Edukator mengucapkan salam pembuka		
2.	Edukator memperkenalkan diri		
3.	Edukator menyampaikan maksud dan tujuan kegiatan edukasi kepada santriwati		
4.	Edukator menyampaikan materi tentang definisi PHBS Pesaantren		
5.	Edukator menyampaikan materi tentang indikator PHBS Pesantren		
6.	Edukator menyampaikan materi tentang penyakit <i>Scabies</i>		
7.	Edukator menyampaikan materi tentang penyakit diare		

NO.	Kegiatan	Observasi	
		Dilaksanakan	Tidak Dilaksanakan
8.	Edukator menyampaikan materi tentang cuci tangan dengan 6 langkah		
9.	Edukator menyampaikan materi menjaga kebersihan diri		
10.	Edukator menyampaikan slogan jaga kebersihan		
11.	Edukator menyampaikan salam penutup		

Lampiran 15 Kuisisioner Pengetahuan Santriwati

LEMBAR KUESIONER PENELITIAN TERKAIT PENGETAHUAN PHBS SANTRIWATI DI PONDOK PESANTREN NURUL HUDA AL-MANSHURIN KOTA KEDIRI TAHUN 2024

Tanggal Pengisian : / /

A. Identitas Responden

Nama :

Usia :

Status : Tim Poskestren Santriwati

B. PETUNJUK PENGISIAN

Isilah pertanyaan di bawah ini dengan jujur sesuai pengetahuan yang dimiliki, pernyataan di isi dengan cara memberikan tanda centang (v) pada salah satu kolom benar atau salah yang telah di sediakan pada poin C

C. Pertanyaan Terkait Pengetahuan Santriwati Terhadap PHBS di Pondok Pesantren Nurul Huda Al-Manshurin Kota Kediri

NO	PERTANYAAN	Benar	Salah
1	Apakah kepanjangan dari PHBS adalah Perilaku Hidup Bersih dan Sehat ?		
2	Apakah salah satu penyebab dari penyakit scabies atau gatal-gatal adalah karena baju sering bergantian dengan teman?		
3	Apakah penyebab penyakit skabies atau gatal-gatal disebabkan oleh bakteri Salmonella?		
4	Apakah sebelum makan kita harus mencuci tangan dengan sabun terlebih dahulu?		

5	Apakah mencuci tangan bisa dengan menggunakan handsanitizer?		
6	Apakah Membuang sampah pada tempatnya merupakan salah satu indikator PHBS Pesantren ?		
7	Apakah menurut WHO ada 6 langkah mencuci tangan dengan sabun dan air mengalir dengan benar ?		
8	Jika kita diare apakah kita harus banyak minum air putih ?		
9	Apakah penyakit diare bisa disebabkan oleh bakteri <i>E-Coli</i> dan <i>Salmonella</i> ?		
10	Apakah kita harus makan sayur tanpa makan buah sama sekali ?		

Lampiran 16 Kuesioner Sikap Santriwati

LEMBAR KUESIONER

PENELITIAN SIKAP SANTRIWATI TERKAIT PHBS DI PONDOKPESANTREN NURUL HUDA AL - MANSHURIN KOTA KEDIRI TAHUN 2024

Tanggal Pengisian : / /

A. IDENTITAS RESPONDEN

Nama :

Usia :

Status : Tim Poskestren Santriwati

B. PETUNJUK PENGISIAN

Isilah pernyataan di bawah ini dengan jujur sesuai sikap yang dimiliki oleh santriwati, pertanyaan ini di isi dengan cara memberikan tanda centang (v) pada salah satu kolom yaitu setuju, kurang setuju, tidak setuju yang telah di sediakan pada poin

C. Pernyataan Terkait Sikap Santriwati Terhadap PHBS di Pondok Pesantren Nurul Huda Al-Manshurin Kota Kediri

NO	PERNYATAAN	Setuju	Kurang Setuju	Tidak Setuju
1	Mencuci tangan dengan sabun sebelum makan dan setelah makan			
2	Sering bergantian baju dengan teman di Pondok Pesantren			
3	Membuang sampah harus pada tempatnya			
4	Rutin membersihkan kamar asrama			
5	Membuang sampah di sungai			

6	Makan buah dan sayur setiap hari dan minum air putih minimal 2 liter per hari			
7	Mencuci tangan dengan sabun sesuai aturan WHO dengan 6 langkah			
8	Jika kita diare kita minum oralit untuk mencegah dehidrasi			
9	Agar terhindar dari penyakit scabies kita harus mandi sehari 2 kali			
10	Jika ada teman pondok yang sakit segera di bawa ke Pos Kesehatan terdekat			

Lampiran 17 Lembar Ceklist Tindakan Santriwati

LEMBAR CEKLIST
PENELITIAN TINDAKAN SANTRIWATI TERKAIT PHBS DI
PONDOK PESANTREN NURUL HUDA AL-MANSHURIN KOTA
KEDIRI
TAHUN 2024

Tanggal Pengisian : / /

A. IDENTITAS RESPONDEN

Nama :

Usia :

Status : Tim Poskestren Santriwati

B. PETUNJUK PENGISIAN

Isilah pernyataan di bawah ini dengan jujur sesuai tindakan yang dimiliki oleh santriwati, pertanyaan ini di isi dengan cara memberikan tanda centang (v) pada salah satu kolom Ya atau Tidak yang telah di sediakan pada poin C.

C. Pernyataan Terkait Tindakan Santriwati Terhadap PHBS di Pondok Pesantren Nurul Huda Al-Manshurin Kota Kediri

NO	PERTANYAAN	Ya	Tidak
1	Apakah anda mengikuti jadwal kebersihan asrama dalam seminggu?		
2	Apakah ada jadwal piket kebersihan setiap hari pada santriwati?		
3	Apakah anda membersihkan kamar hanya ketika ada pengecekan kebersihan kamar seminggu sekali?		
4	Apakah anda mengikuti program pengecekan kesehatan santriwati dari pengelola		

	Poskestren dalam 1 bulan sekali? (Cek berat badan,tinggi badan dan tekanan darah)		
5.	Apakah pakaian dan badan bersih serta kuku bersih dan pendek? (mandi sehari 2 kali dan memotong kuku secara teratur 1 minggu sekali)		
6.	Apakah anda mencuci tangan dengan sabun sebelum makan?		
7.	Apakah tempat wudhu dalam keadaan bersih? (observasi tempat wudhu memenuhi syarat tidak kotor))		
8.	Apakah asrama dan halaman dalam keadaan bersih? (tidak ada sampah berserakan)		
9.	Apakah ada santri yang di latih menjadi kader Poskestren? (observasi kepengurusan Poskestren)		
10.	Apakah ada kegiatan Poskestren di lingkungan pesantren? (observasi pada buku kegiatan Poskestren)		
11.	Apakah tersedia bak penampungan air bersih bebas dari lumpur dan jentik nyamuk? (observasi pada tempat penampungan air bersihbebas dari lumpur dan jentik nyamuk)		
12.	Apakah anda mengkonsumsi makanan yang bergizi dan seimbang?(tersedia minimal 3 jenis makanan dalam 1 kali sehari seperti buah, sayur, protein, karbohidrat)		
13.	Kemana pemeriksaan kesehatan dilakukan bila ada santri yang membutuhkan perawatan lebih lanjut atau secara intensif ?		

	(Rumah sakit,Puskesmas,Pustu,Polindes,Dokter,dll)		
14.	Apakah santri dan pengelola tidak ada yang merokok di lingkungan Pesantren ? (observasi puntung rokok,asbak,dan bau asap rokok)		
15.	Apakah pernah ada kegiatan penyuluhan dari Puskesmas terkait PHBS Pesantren?		
16.	Apakah santri dan pengelola buang air besar di jamban? (observasi pada jamban bersih dan tidak berbau)		

Lampiran 18 Lembar Ceklist Kegiatan PHBS Poskestren Pada Santriwati

**LEMBAR KEGIATAN PHBS POSKESTREN PADA SANTRIWATI PONDOK PESANTREN
NURUL HUDA AL-MANSHURIN KOTA KEDIRI**

Tanggal Pengisian : / /

A. IDENTITAS RESPONDEN

Nama :

Usia :

Status : Tim Poskestren Santriwati

B. PETUNJUK PENGISIAN

Isilah pernyataan di bawah ini dengan jujur sesuai kegiatan yang telah di adakan oleh pengelola Poskestren terhadap santriwati Pondok Pesantren Nurul Huda Al-Manshurin Kota Kediri, pernyataan ini di isi dengan cara memberikan tandacentang (v) pada salah satu kolom benar atau salah yang telah di sediakan pada poin C.

C. Pernyataan Terkait Kegiatan Poskestren Terhadap PHBS di Pondok Pesantren Nurul Huda Al-Manshurin Kota Kediri.

NO	KEGIATAN	Dilaksanakan	
		Ya	Tidak
1.	Bersih-bersih total asrama ketika hari jumat (jumat bersih) selama seminggu sekali		
2.	Cek kebersihan kamar selama seminggu sekali		
3.	Pengecekan kesehatan pada santriwati selama sebulan sekali (cek tekanan darah,tinggi badan,berat badan)		
4.	Menguras kamar mandi seminggu sekali		
5.	Membersihkan tempat wudhu seminggu sekali		
6.	Pembuangan sampah pada tong sampah di asrama putri setiap hari		

Lampiran 19 Kisi-Kisi Kuesioner Pengetahuan dan Kunci Jawaban Pengetahuan sikap dan tindakan

Kisi-Kisi Kuesioner Variabel Pengetahuan santriwati Pondok Pesantren

Nurul Huda Al-Manshurin Kota Kediri

NO	Indikator	Materi	Indikator Soal	Jumlah	No Soal	Kunci Jawaban
1.	Tahu	Pengetahuan tentang PHBS,penyakit skabies	Pengertian PHBS,penyebab skabies,cuci tangan sebelum makan	4	1234	Benar,benar,salah
2.	Memahami	Pengetahuan tentang cuci tangan,indikator PHBS Pesantren,	Langkah-langkah cuci tangan dengan sabun,membuang sampah pada tempatnya	4	5678	Benar,benar,benar benar
3.	Aplikasi	Pengetahuan tentang diare,penanganan saat diare	penyebab penyakit diare,makan sayur dan buah	2	9,10	Benar,salah

a. Kunci Jawaban Pernyataan Sikap Santriwati Terhadap Implementasiatau Penerapan PHBS di Pondok Pesantren Nurul Huda Al-Manshurin Kota Kediri

1. Setuju
2. Kurang Setuju
3. Setuju
4. Setuju
5. Tidak Setuju
6. Setuju
7. Setuju
8. Setuju
9. Setuju
10. Setuju

b. Kunci Jawaban Pernyataan Tindakan Santriwati Terhadap Implementasi atau Penerapan PHBS di Pondok Pesantren Nurul Huda Al-Manshurin Kota Kediri

1. Ya
2. Ya
3. Tidak
4. Ya
5. Ya
6. Ya
7. Ya
8. Ya
9. Ya
10. Ya
11. Ya
12. Ya
13. Ya
14. Ya
15. Ya
16. Ya

Lampiran 20 Uji Validitas Pengetahuan Santriwati Pada SPSS 26

		Correlations										
		P1	P2	P3	P4	P5	P6	P7	P8	P9	P10	total
P1	Pearson Correlation	1	.650**	.026	.026	.294	.423	.423	.423	.681**	.681**	.634*
	Sig. (2-tailed)		.009	.926	.926	.287	.116	.116	.116	.005	.005	.011
	N	15	15	15	15	15	15	15	15	15	15	15
P2	Pearson Correlation	.650**	1	.040	.040	.829**	.207	.207	.207	.443	.443	.603*
	Sig. (2-tailed)	.009		.887	.887	.000	.459	.459	.459	.098	.098	.017
	N	15	15	15	15	15	15	15	15	15	15	15
P3	Pearson Correlation	.026	.040	1	1.000**	.200	.026	.026	.026	.286	.286	.523*
	Sig. (2-tailed)	.926	.887		.000	.474	.926	.926	.926	.302	.302	.045
	N	15	15	15	15	15	15	15	15	15	15	15
P4	Pearson Correlation	.026	.040	1.000**	1	.200	.026	.026	.026	.286	.286	.523*
	Sig. (2-tailed)	.926	.887	.000		.474	.926	.926	.926	.302	.302	.045
	N	15	15	15	15	15	15	15	15	15	15	15
P5	Pearson Correlation	.294	.829**	.200	.200	1	.294	.294	.294	.535*	.535*	.671**
	Sig. (2-tailed)	.287	.000	.474	.474		.287	.287	.287	.040	.040	.006
	N	15	15	15	15	15	15	15	15	15	15	15
P6	Pearson Correlation	.423	.207	.026	.026	.294	1	1.000**	1.000**	.681**	.681**	.714**
	Sig. (2-tailed)	.116	.459	.926	.926	.287		.000	.000	.005	.005	.003

	N	15	15	15	15	15	15	15	15	15	15	15
P7	Pearson Correlation	.423	.207	.026	.026	.294	1.000**	1	1.000**	.681**	.681**	.714**
	Sig. (2-tailed)	.116	.459	.926	.926	.287	.000		.000	.005	.005	.003
	N	15	15	15	15	15	15	15	15	15	15	15
P8	Pearson Correlation	.423	.207	.026	.026	.294	1.000**	1	1.000**	.681**	.681**	.714**
	Sig. (2-tailed)	.116	.459	.926	.926	.287	.000	.000		.005	.005	.003
	N	15	15	15	15	15	15	15	15	15	15	15
P9	Pearson Correlation	.681**	.443	.286	.286	.535*	.681*	.681**	.681**	1	1.000**	.871**
	Sig. (2-tailed)	.005	.098	.302	.302	.040	.005	.005	.005		.000	.000
	N	15	15	15	15	15	15	15	15	15	15	15
P10	Pearson Correlation	.681**	.443	.286	.286	.535*	.681*	.681**	.681**	1.000**	1	.871**
	Sig. (2-tailed)	.005	.098	.302	.302	.040	.005	.005	.005	.000		.000
	N	15	15	15	15	15	15	15	15	15	15	15
total	Pearson Correlation	.634*	.603*	.523*	.523*	.671**	.714*	.714**	.714**	.871**	.871**	1
	Sig. (2-tailed)	.011	.017	.045	.045	.006	.003	.003	.003	.000	.000	
	N	15	15	15	15	15	15	15	15	15	15	15

** . Correlation is significant at the 0.01 level (2-tailed).

* . Correlation is significant at the 0.05 level (2-tailed).

	N	15	15	15	15	15	15	15	15	15	15	15
S7	Pearson Correlation	-.200	-.200	-.200	.068	.068	.583*	1	1.000**	1.000**	1.000**	.551*
	Sig. (2-tailed)	.474	.474	.474	.810	.810	.022		.000	.000	.000	.033
	N	15	15	15	15	15	15	15	15	15	15	15
S8	Pearson Correlation	-.200	-.200	-.200	.068	.068	.583*	1.000**	1	1.000**	1.000**	.551*
	Sig. (2-tailed)	.474	.474	.474	.810	.810	.022	.000		.000	.000	.033
	N	15	15	15	15	15	15	15	15	15	15	15
S9	Pearson Correlation	-.200	-.200	-.200	.068	.068	.583*	1.000**	1.000**	1	1.000**	.551*
	Sig. (2-tailed)	.474	.474	.474	.810	.810	.022	.000	.000		.000	.033
	N	15	15	15	15	15	15	15	15	15	15	15
S10	Pearson Correlation	-.200	-.200	-.200	.068	.068	.583*	1.000**	1.000**	1.000**	1	.551*
	Sig. (2-tailed)	.474	.474	.474	.810	.810	.022	.000	.000	.000		.033
	N	15	15	15	15	15	15	15	15	15	15	15
TOTAL	Pearson Correlation	.672**	.672**	.672**	.834**	.694*	.666**	.551*	.551*	.551*	.551*	1
	Sig. (2-tailed)	.006	.006	.006	.000	.004	.007	.033	.033	.033	.033	
	N	15	15	15	15	15	15	15	15	15	15	15

** . Correlation is significant at the 0.01 level (2-tailed).

* . Correlation is significant at the 0.05 level (2-tailed).

Lampiran 22 Uji Validitas Tindakan Santriwati Pada SPSS 26

Correlations

	R01	R02	R03	R04	R05	R06	R07	R08	R09	R10	R11	R12	R13	R14	R15	R16	TOTAL	
T01	Pearson Correlation	1	.784**	.650**	.555*	.784**	.650**	.423	.555*	.419	.367	.555*	.480	.367	.277	.277	.277	.784**
	Sig. (2-tailed)		.001	.009	.032	.001	.009	.116	.032	.120	.179	.032	.070	.179	.317	.317	.317	.001
	N	15	15	15	15	15	15	15	15	15	15	15	15	15	15	15	15	15
T02	Pearson Correlation	.784**	1	.452	.354	.583*	.829**	.784**	.354	.535*	.468	.354	.612*	.468	.354	.354	.354	.803**
	Sig. (2-tailed)	.001		.091	.196	.022	.000	.001	.196	.040	.079	.196	.015	.079	.196	.196	.196	.000
	N	15	15	15	15	15	15	15	15	15	15	15	15	15	15	15	15	15
T03	Pearson Correlation	.650**	.452	1	.853**	.829**	.318	.207	.533*	.342	-.040	.213	.123	-.040	.107	.107	.426	.562*
	Sig. (2-tailed)	.009	.091		.000	.000	.248	.459	.041	.211	.887	.446	.662	.887	.705	.705	.113	.029
	N	15	15	15	15	15	15	15	15	15	15	15	15	15	15	15	15	15
T04	Pearson Correlation	.555*	.354	.853**	1	.707**	.213	.139	.400	.189	.094	.400	.289	.094	.200	.200	.500	.583*
	Sig. (2-tailed)	.032	.196	.000		.003	.446	.622	.140	.500	.738	.140	.297	.738	.475	.475	.058	.023
	N	15	15	15	15	15	15	15	15	15	15	15	15	15	15	15	15	15
T05	Pearson Correlation	.784**	.583*	.829**	.707**	1	.452	.294	.707**	.535*	.134	.354	.272	.134	.000	.354	.354	.697**

	Sig. (2-tailed)	.001	.022	.000	.003		.091	.287	.003	.040	.635	.196	.326	.635	1.000	.196	.196	.004
	N	15	15	15	15	15	15	15	15	15	15	15	15	15	15	15	15	15
T06	Pearson Correlation	.650**	.829**	.318	.213	.452	1	.650**	.213	.342	.262	.213	.431	.262	.107	.107	.107	.562*
	Sig. (2-tailed)	.009	.000	.248	.446	.091		.009	.446	.211	.346	.446	.109	.346	.705	.705	.705	.029
	N	15	15	15	15	15	15	15	15	15	15	15	15	15	15	15	15	15
T07	Pearson Correlation	.423	.784**	.207	.139	.294	.650**	1	.139	.419	.367	.139	.480	.367	.277	.277	.277	.574*
	Sig. (2-tailed)	.116	.001	.459	.622	.287	.009		.622	.120	.179	.622	.070	.179	.317	.317	.317	.025
	N	15	15	15	15	15	15	15	15	15	15	15	15	15	15	15	15	15
T08	Pearson Correlation	.555*	.354	.533*	.400	.707**	.213	.139	1	.756**	.378	.400	.289	.094	.200	.500	.200	.643**
	Sig. (2-tailed)	.032	.196	.041	.140	.003	.446	.622		.001	.165	.140	.297	.738	.475	.058	.475	.010
	N	15	15	15	15	15	15	15	15	15	15	15	15	15	15	15	15	15
T09	Pearson Correlation	.419	.535*	.342	.189	.535*	.342	.419	.756**	1	.607*	.472	.600*	.339	.378	.661**	.378	.771**
	Sig. (2-tailed)	.120	.040	.211	.500	.040	.211	.120	.001		.016	.075	.018	.216	.165	.007	.165	.001
	N	15	15	15	15	15	15	15	15	15	15	15	15	15	15	15	15	15
T10	Pearson Correlation	.367	.468	-.040	.094	.134	.262	.367	.378	.607*	1	.661**	.764**	.732**	.472	.472	.189	.682**
	Sig. (2-tailed)	.179	.079	.887	.738	.635	.346	.179	.165	.016		.007	.001	.002	.075	.075	.500	.005

Lampiran 23 Uji Reliabilitas Pengetahuan, Sikap dan Tindakan

Variabel	Uji Reliabilitas Cronbach's Alpha
Pengetahuan Santriwati	0,691
Sikap Santriwati	0,917
Tindakan Santriwati	0,708

Sumber: Data Penulis, 2024

Lampiran 24 Hasil Pretest Santriwati Terhadap Pengetahuan PHBS Di Pondok Pesantren Nurul Huda Al-Manshurin Kota Kediri

RESPONDEN	USIA	P1	P2	P3	P4	P5	P6	P7	P8	P9	P10	Jumlah	Nilai
R1	15	0	3	0	3	3	3	0	3	0	3	18	60
R2	19	0	3	0	3	3	3	3	3	0	3	21	70
R3	16	3	3	3	3	3	3	3	3	3	3	30	100
R4	16	3	0	0	3	3	3	3	3	3	3	24	80
R5	20	3	3	0	3	3	3	0	3	3	3	24	80
R6	19	3	3	3	3	3	3	3	3	0	3	27	90
R7	18	0	3	0	3	3	3	0	3	0	3	18	60
R8	17	0	3	3	3	3	3	0	3	3	3	24	80
R9	16	3	3	0	3	3	3	0	3	0	3	21	70
R10	15	3	3	0	3	3	3	0	3	0	3	21	70
R11	19	3	3	0	3	3	3	3	3	0	3	24	80
R12	22	3	3	0	3	3	3	3	3	3	3	27	90
R13	20	3	3	0	3	3	3	3	3	3	3	27	90
R14	17	3	3	3	3	3	3	0	3	0	3	24	80
R15	16	3	3	0	3	3	3	0	3	3	3	24	80
R16	17	0	3	0	3	3	3	3	3	3	3	24	80
R17	16	3	3	0	3	3	3	3	3	3	3	27	90
R18	17	3	3	3	3	3	3	0	3	0	3	24	80
R19	19	3	3	0	3	3	3	3	3	0	3	24	80
R20	16	0	3	3	3	3	3	0	3	0	3	21	70
R21	19	3	3	0	3	3	3	0	3	0	3	21	70
R22	19	3	3	0	3	3	3	0	3	3	3	24	80
R23	21	3	3	0	3	3	3	3	3	3	3	27	90
R24	20	0	3	0	3	3	3	3	3	3	3	24	80
R25	17	3	3	0	3	3	3	0	3	3	3	24	80
R26	19	0	3	0	3	3	3	0	3	0	3	18	60
R27	18	3	3	0	3	3	3	3	3	3	3	27	90
R28	17	3	3	0	3	3	3	0	3	3	0	21	70
R29	17	0	3	0	3	3	3	0	3	3	3	21	70
R30	16	0	3	0	3	3	3	0	3	0	3	18	60
R31	17	0	3	0	3	3	0	0	3	0	3	15	50
R32	19	3	3	0	3	3	3	3	3	3	3	27	90
R33	16	3	3	0	3	3	3	0	3	3	3	24	80
R34	16	0	3	0	3	3	0	0	3	0	3	15	50
R35	19	3	3	0	3	3	3	0	3	0	3	21	70
R36	19	0	3	0	3	3	3	3	3	0	3	21	70
R37	21	3	3	0	3	3	3	0	3	0	3	21	70
R38	20	0	3	0	3	3	3	3	3	3	3	24	80
R39	17	3	3	0	3	3	3	0	3	3	3	24	80
R40	19	3	3	0	3	3	3	3	3	3	3	27	90
Benar		26	39	6	40	40	38	17	40	21	39		

Lampiran 26 Hasil Pretest Santriwati Terhadap Sikap PHBS Di Pondok Pesantren Nurul Huda Al-Manshurin Kota Kediri

RESPONDEN	USIA	P1	P2	P3	P4	P5	P6	P7	P8	P9	P10	Nilai
R1	15	3	3	3	3	1	3	3	3	3	3	28
R2	18	3	1	3	3	1	3	3	3	3	3	26
R3	15	3	2	3	3	1	3	3	3	3	3	27
R4	19	3	2	3	3	1	3	3	3	3	3	27
R5	21	3	2	3	3	1	3	3	3	3	3	27
R6	15	3	1	3	3	1	3	3	3	3	3	26
R7	16	3	1	3	3	1	3	3	3	3	3	26
R8	20	3	2	3	3	1	3	3	3	3	3	27
R9	16	3	1	3	3	1	3	3	3	3	3	26
R10	16	3	2	3	3	1	3	3	3	3	3	27
R11	17	3	2	3	3	1	3	3	3	3	3	27
R12	16	3	1	3	3	1	3	3	3	3	3	26
R13	16	3	2	3	3	1	3	3	3	3	3	27
R14	16	3	2	3	3	1	3	3	1	3	3	25
R15	19	3	2	1	2	1	3	2	1	2	1	18
R16	16	3	2	3	3	1	3	3	3	3	3	27
R17	16	3	2	3	3	1	3	3	3	3	3	27
R18	20	3	1	3	3	1	3	3	3	3	3	26
R19	19	3	2	3	3	1	3	3	3	3	3	27
R20	18	3	1	3	3	1	3	3	2	3	3	25
R21	17	3	1	3	3	1	3	3	3	3	3	26
R22	16	3	2	3	3	1	2	3	3	3	3	26
R23	15	3	1	3	3	1	3	3	3	3	3	26
R24	19	3	2	3	3	1	2	3	3	3	3	26
R25	22	3	1	3	3	1	3	3	3	3	3	26
R26	20	3	1	3	3	1	3	3	3	3	3	26
R27	17	3	1	3	3	1	3	3	3	3	3	26
R28	16	3	1	3	3	1	3	3	3	3	3	26
R29	17	3	1	3	3	1	3	3	3	3	3	26
R30	16	3	2	3	3	1	3	3	3	3	3	27
R31	17	3	1	3	3	1	3	3	3	3	3	26
R32	19	3	1	3	3	1	3	3	3	3	3	26
R33	16	3	1	3	3	1	3	3	3	3	3	26
R34	19	3	1	3	3	1	3	3	3	3	3	26
R35	19	3	1	3	3	1	3	3	3	3	3	26
R36	21	3	1	3	3	1	3	3	3	3	3	26
R37	20	3	2	3	3	1	3	3	3	1	3	25
R38	17	3	1	3	3	1	3	3	3	3	3	26
R39	19	3	1	3	3	1	3	3	3	3	3	26
R40	18	3	1	3	3	1	3	3	3	3	3	26
											Rata-Rata	26,05

Lampiran 27 Hasil Postest Santriwati Terhadap Sikap PHBS Di Pondok Pesantren Nurul Huda Al-Manshurin Kota Kediri

RESPONDEN	USIA	P1	P2	P3	P4	P5	P6	P7	P8	P9	P10	nilai
R1	15	3	2	3	3	1	3	3	3	3	3	27
R2	18	3	2	3	3	1	3	3	3	3	3	27
R3	15	3	2	3	3	1	3	3	3	3	3	27
R4	19	3	2	3	3	1	3	3	3	3	3	27
R5	21	3	2	3	3	1	3	3	3	3	3	27
R6	15	3	2	3	3	1	3	3	3	3	3	27
R7	16	3	1	3	3	1	3	3	3	3	3	26
R8	20	3	2	3	3	1	3	3	3	3	3	27
R9	16	3	2	3	3	1	3	3	3	3	3	27
R10	16	3	2	3	3	1	3	3	3	3	3	27
R11	17	3	2	3	3	1	3	3	3	3	3	27
R12	16	3	1	3	3	1	3	3	3	3	3	26
R13	16	3	2	3	3	1	3	3	3	3	3	27
R14	16	3	2	3	3	1	3	3	3	3	3	27
R15	19	3	2	3	3	1	3	3	3	3	3	27
R16	16	3	2	3	3	1	3	3	3	3	3	27
R17	16	3	2	3	3	1	3	3	3	3	3	27
R18	20	3	2	3	3	1	3	3	3	3	3	27
R19	19	3	2	3	3	1	3	3	3	3	3	27
R20	18	3	2	3	3	1	3	3	3	3	3	27
R21	17	3	1	3	3	1	3	3	3	3	3	26
R22	16	3	2	3	3	1	3	3	3	3	3	27
R23	15	3	2	3	3	1	3	3	3	3	3	27
R24	19	3	2	3	3	1	3	3	3	3	3	27
R25	22	3	2	3	3	1	3	3	3	3	3	27
R26	20	3	2	3	3	1	3	3	3	3	3	27
R27	17	3	2	3	3	1	3	3	3	3	3	27
R28	16	3	2	3	3	1	3	3	3	3	3	27
R29	17	3	2	3	3	1	3	3	3	3	3	27
R30	16	3	2	3	3	1	3	3	3	3	3	27
R31	17	3	2	3	3	1	3	3	3	3	3	27
R32	19	3	2	3	3	1	3	3	3	3	3	27
R33	16	3	2	3	3	1	3	3	3	3	3	27
R34	19	3	2	3	3	1	3	3	3	3	3	27
R35	19	3	2	3	3	1	3	3	3	3	3	27
R36	21	3	2	3	3	1	3	3	3	3	3	27
R37	20	3	2	3	3	1	3	3	3	3	3	27
R38	17	3	1	3	3	1	3	3	3	3	3	26
R39	19	3	2	3	3	1	3	3	3	3	3	27
R40	18	3	2	3	3	1	3	3	3	3	3	27
											Rata-Rata	26,9

Lampiran 28 Hasil Pretest Santriwati Terhadap Tindakan PHBS Di Pondok Pesantren Nurul Huda Al-Manshurin Kota Kediri

RESPONDEN	USIA	P1	P2	P3	P4	P5	P6	P7	P8	P9	P10	P11	P12	P13	P14	P15	P16	nilai
R1	15	2	2	2	1	2	2	2	2	2	2	2	2	2	2	2	2	31
R2	19	2	2	2	1	2	2	2	2	2	2	2	2	2	2	2	2	31
R3	16	2	2	1	1	2	2	2	2	2	2	2	2	2	2	2	2	30
R4	16	2	2	2	1	2	2	2	2	2	2	2	2	2	2	2	2	31
R5	20	2	2	1	1	2	2	2	2	2	2	2	2	2	2	2	2	30
R6	19	2	2	1	1	2	2	2	2	2	2	2	2	2	2	2	2	30
R7	18	2	2	2	1	2	2	2	2	2	2	2	2	2	2	2	2	31
R8	17	2	2	2	1	2	2	2	2	2	2	2	2	2	2	2	2	31
R9	16	2	2	1	1	2	2	2	2	2	2	2	2	2	2	2	2	30
R10	15	2	2	2	1	2	2	2	2	2	2	2	2	2	2	2	2	31
R11	19	2	2	2	1	2	2	2	2	2	2	2	2	2	2	2	2	31
R12	22	2	2	1	1	2	2	2	2	2	2	2	2	2	2	2	2	30
R13	20	2	2	2	1	2	2	2	2	2	2	2	2	2	2	2	2	31
R14	17	2	2	2	1	2	2	2	2	2	2	2	2	2	2	2	2	31
R15	16	2	2	2	1	2	2	2	2	2	2	2	2	2	2	2	2	31
R16	17	2	2	1	1	2	2	2	2	2	2	2	2	2	2	2	2	30
R17	16	2	2	2	1	2	2	2	2	2	2	2	2	2	2	2	2	31
R18	17	2	2	1	1	1	2	2	2	2	2	2	2	2	2	2	2	29
R19	19	2	2	2	1	2	2	2	2	2	2	2	2	2	2	2	2	31
R20	16	2	2	2	1	1	2	2	2	2	2	2	2	2	2	2	2	30
R21	19	2	2	1	1	1	2	2	2	2	2	2	2	2	2	2	2	29
R22	19	2	2	2	1	2	2	2	2	2	2	2	2	2	2	2	2	31
R23	21	2	2	2	1	2	2	2	2	2	2	2	2	2	2	2	2	31
R24	20	2	2	2	1	1	2	2	2	2	2	2	2	2	2	2	2	30
R25	17	2	2	2	1	2	2	2	2	2	2	2	2	2	2	2	2	31
R26	19	2	2	2	1	2	2	2	2	2	2	2	2	2	2	2	2	31
R27	18	2	2	2	1	2	2	2	2	2	2	2	2	2	2	2	2	31
R28	17	2	2	2	1	2	2	2	2	2	2	2	2	2	2	2	2	31
R29	17	2	2	2	1	2	2	2	2	2	2	2	2	2	2	2	2	31
R30	16	2	2	2	1	2	2	2	2	2	2	2	2	2	2	2	2	31
R31	17	2	2	2	1	2	2	2	2	2	2	2	2	2	2	2	2	31
R32	19	2	2	2	1	2	2	2	2	2	2	2	2	2	2	2	2	31
R33	16	2	2	2	1	2	2	2	2	2	2	2	2	2	2	2	2	31
R34	16	2	2	2	1	2	2	2	2	2	2	2	2	2	2	2	2	31
R35	19	2	2	2	1	2	2	2	2	2	2	2	2	2	2	2	2	31
R36	19	2	2	2	1	2	2	2	2	2	2	2	2	2	2	2	2	31
R37	21	2	2	2	1	2	2	2	2	2	2	2	2	2	2	2	2	31
R38	20	2	2	2	1	2	2	2	2	2	2	2	2	2	2	2	2	31
R39	17	2	2	2	1	2	2	2	2	2	2	2	2	2	2	2	2	31
R40	19	2	2	2	1	2	2	2	2	2	2	2	2	2	2	2	2	31
																	Rata-Rata	30,7

Lampiran 29 Hasil Postet Santriwati Terhadap Tindakan PHBS Di Pondok Pesantren Nurul Huda Al-Manshurin Kota Kediri

RESPONDEN	USIA	P1	P2	P3	P4	P5	P6	P7	P8	P9	P10	P11	P12	P13	P14	P15	P16	Jumlah	
R1	15	2	2	2	2	2	2	2	2	2	2	2	2	2	2	2	2	32	
R2	18	2	2	2	2	2	2	2	2	2	2	2	2	2	2	2	2	32	
R3	15	2	2	2	2	2	2	2	2	2	2	2	2	2	2	2	2	32	
R4	19	2	2	2	2	2	2	2	2	2	2	2	2	2	2	2	2	32	
R5	21	2	2	2	2	2	2	2	2	2	2	2	2	2	2	2	2	32	
R6	15	2	2	2	2	2	2	2	2	2	2	2	2	2	2	2	2	32	
R7	16	2	2	2	2	2	2	2	2	2	2	2	2	2	2	2	2	32	
R8	20	2	2	2	2	2	2	2	2	2	2	2	2	2	2	2	2	32	
R9	16	2	2	2	2	2	2	2	2	2	2	2	2	2	2	2	2	32	
R10	16	2	2	2	2	2	2	2	2	2	2	2	2	2	2	2	2	32	
R11	17	2	2	2	2	2	2	2	2	2	2	2	2	2	2	2	2	32	
R12	16	2	2	1	2	2	2	2	2	2	2	2	2	2	2	2	2	31	
R13	16	2	2	2	2	2	2	2	2	2	2	2	2	2	2	2	2	32	
R14	16	2	2	2	2	2	2	2	2	2	2	2	2	2	2	2	2	32	
R15	19	2	2	2	2	2	2	2	2	2	2	2	2	2	2	2	2	32	
R16	16	2	2	2	2	2	2	2	2	2	2	2	2	2	2	2	2	32	
R17	16	2	2	1	2	2	2	2	2	2	2	2	2	2	2	2	2	31	
R18	20	2	2	2	2	2	2	2	2	2	2	2	2	2	2	2	2	32	
R19	19	2	2	2	2	2	2	2	2	2	2	2	2	2	2	2	2	32	
R20	18	2	2	2	2	2	2	2	2	2	2	2	2	2	2	2	2	32	
R21	17	2	2	2	2	2	2	2	2	2	2	2	2	2	2	2	2	32	
R22	16	2	2	1	2	2	2	2	2	2	2	2	2	2	2	2	2	31	
R23	15	2	2	1	2	2	2	2	2	2	2	2	2	2	2	2	2	31	
R24	19	2	2	2	2	2	2	2	2	2	2	2	2	2	2	2	2	32	
R25	22	2	2	2	2	2	2	2	2	2	2	2	2	2	2	2	2	32	
R26	20	2	2	1	2	2	2	2	2	2	2	2	2	2	2	2	2	31	
R27	17	2	2	2	2	2	2	2	2	2	2	2	2	2	2	2	2	32	
R28	16	2	2	2	2	2	2	2	2	2	2	2	2	2	2	2	2	32	
R29	17	2	2	2	2	2	2	2	2	2	2	2	2	2	2	2	2	32	
R30	16	2	2	2	2	2	2	2	2	2	2	2	2	2	2	2	2	32	
R31	17	2	2	2	2	2	2	2	2	2	2	2	2	2	2	2	2	32	
R32	19	2	2	2	2	2	2	2	2	2	2	2	2	2	2	2	2	32	
R33	16	2	2	2	2	2	2	2	2	2	2	2	2	2	2	2	2	32	
R34	19	2	2	2	2	2	2	2	2	2	2	2	2	2	2	2	2	32	
R35	19	2	2	1	2	2	2	2	2	2	2	2	2	2	2	2	2	31	
R36	21	2	2	2	2	2	2	2	2	2	2	2	2	2	2	2	2	32	
R37	20	2	2	2	2	2	2	2	2	2	2	2	2	2	2	2	2	32	
R38	17	2	2	2	2	2	2	2	2	2	2	2	2	2	2	2	2	32	
R39	19	2	2	2	2	2	2	2	2	2	2	2	2	2	2	2	2	32	
R40	18	2	2	2	2	2	2	2	2	2	2	2	2	2	2	2	2	32	
																		Rata-Rata	31,85

Lampiran 30 Uji Normalitas Shapiro Wilk Pada Pengetahuan, Sikap. Tindakan Santriwati Terhadap PHBS di Pondok Pesantren

	Pengetahuan			Sikap			Tindakan		
	Shapiro – Wilk								
	Statistic	Df	Sig.	Statistic	df	Sig.	Statistic	Df	Sig
Pretest	.921	40	.008	.491	40	.000	.576	40	.000
Posttest	.389	40	.000	.345	40	.000	.428	40	.000

Lampiran 31 Uji Wilcoxon Pengetahuan Pada Santriwati Tentang PHBS di Pondok Pesantren

	Posttest – Pretest
Z	-5.435 ^a
Asymp. Sig. (2-tailed)	.000

Lampiran 32 Uji Wilcoxon Sikap Pada Santriwati Tentang PHBS di Pondok Pesantren

	Posttest – Pretest
Z	-4.395 ^a
Asymp. Sig. (2-tailed)	.000

Lampiran 33 Uji Wilcoxon Tindakan Pada Santriwati Tentang PHBS di Pondok Pesantren

	Posttest – Pretest
Z	-5.439 ^a
Asymp. Sig. (2-tailed)	.000